

市 税 概 要

令和 7 年度



浦 添 市

もくじ

I	市の概要と人口	
1	市域	1
2	人口の推移	2
3	浦添市行政機構図	3
4	税にたずさわる職員と事務分掌	5
II	浦添市の財政	
1	令和6年度 一般会計予算・決算	6
2	一般会計歳入決算財源別年度比較	7
3	令和7年度 一般会計当初予算	8
III	市税総括	
1	市税の調定額・収入済額	9
2	年度・税目別 調定額の推移	10
3	市税年度別収入状況	12
4	令和6年度 市税当初予算・決算状況	14
5	市税の市民負担状況	16
IV	市民税	
1	年度別納税義務者数	17
2	個人市民税の課税状況	18
3	法人市民税の課税状況	20
V	固定資産税・交付金	
1	土地・家屋の状況	21
2	家屋	22
3	土地	23
4	償却資産	24
5	国有資産等所在市町村交付金	25
VI	軽自動車税・市たばこ税・入湯税	
1	軽自動車税(環境性能割)に関する調	26
2	軽自動車税(種別割)に関する調	26
3	市たばこ税年度別課税状況	29
4	入湯税の年度別課税状況	29
VII	収納	
1	市税の収納状況	30
VIII	その他	
1	徴税費に関する調	33
2	令和7年度 市税一覧表	34
3	税率の変遷	35
4	令和7年度 所得控除表	37
5	税務関係証明の交付状況	38
IX	市税の概要	
1	市税の主な使いみち	39
2	市税は納期内に納めましょう	40

I 市の概要と人口

1 市 域

総面積 19.44 km²

総人口 114,803 人

世帯数 54,199 世帯

一世帯当り 2.12 人

(令和7年3月末現在)

面積内訳

宅地	8,030,408 m ²
----	--------------------------

畑	366,108 m ²
---	------------------------

原野	873,977 m ²
----	------------------------

その他	8,857,076 m ²
-----	--------------------------

※令和7年度土地に関する概要調書より

※里道等により総面積と一致しない。

市の位置

東端 : 東経 127° 45' 11" 【西原】

西端 : 東経 127° 40' 08" 【伊奈武瀬】

南端 : 北緯 26° 14' 00" 【経塚】

北端 : 北緯 26° 16' 29" 【牧港】

市庁舎の位置

東経 127° 43' 19"

北緯 26° 14' 45"

※ 資料 「統計うらそえ 令和5年版」より



2 人口の推移

各年度の3月末現在

区 分 年 度	人 口 (人)			前年度 人口増 減率 (%)	世帯数	一世帯 当り人員	1平方キロメートルあたり		市域面積 (km ²)
	総数	男	女				世帯	人員	
令和2年度	115,422	56,166	59,256	0.00	51,641	2.24	2,656.4	5,937.3	19.44
令和3年度	115,112	55,903	59,209	-0.27	52,117	2.21	2,680.9	5,921.4	19.44
令和4年度	114,868	55,745	59,123	-0.21	52,742	2.18	2,713.1	5,908.8	19.44
令和5年度	114,825	55,655	59,170	-0.04	53,482	2.15	2,751.1	5,906.6	19.44
令和6年度	114,803	55,643	59,160	-0.02	54,199	2.12	2,788.0	5,905.5	19.44

令和7年度 浦添市行政機構図(令和7年4月1日現在)

※新設、名称変更等のある部署は で示した。

※青文字記載は派遣

No. 1

- 局の名称変更
 - ・西部開発局
 - ⇒ 港湾基地政策局
- 課の設置
 - ・財産管理課
 - ・行政改革推進課
 - ・こどもえがお課
 - ・基地政策課
- 室の設置
 - ・福祉関連総合拠点形成推進室(企画課)
- 室の設置終了
 - ・デジタルシティ推進室
- 室の名称変更
 - ・新施設建設室
 - ⇒ 新グリーンセンター建設室
- 係の再編
 - ・障がい福祉課
支援給付係
 - ⇒ 支援給付係、相談支援係
 - ・こども家庭課
母子父子係、児童係
 - ⇒ こどもえがお課へ
 - ・契約検査課
庁舎管理係
 - ⇒ 財産管理課 財産管理係へ

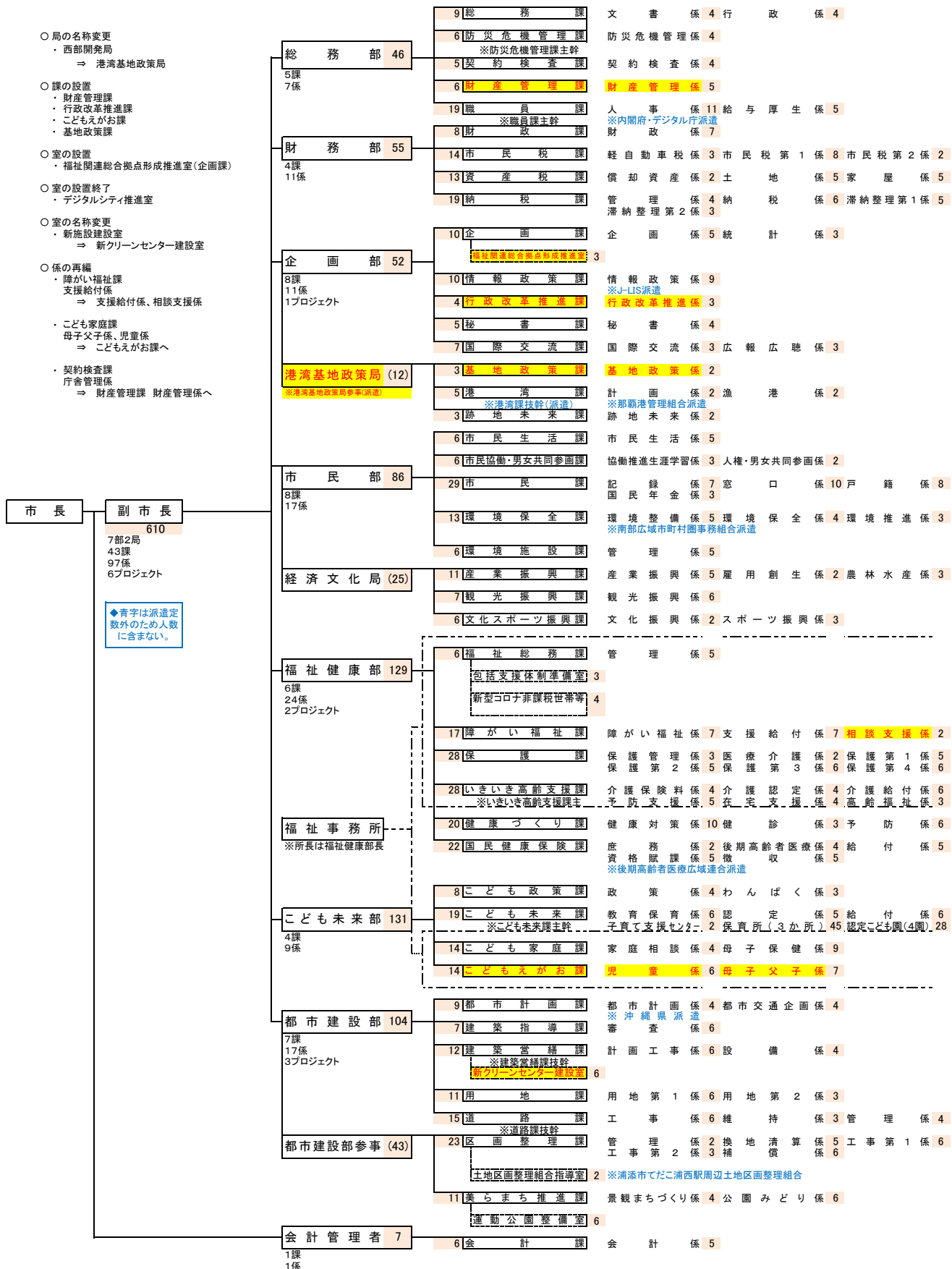

令和7年度 浦添市行政機構図(令和7年4月1日現在)

No.2

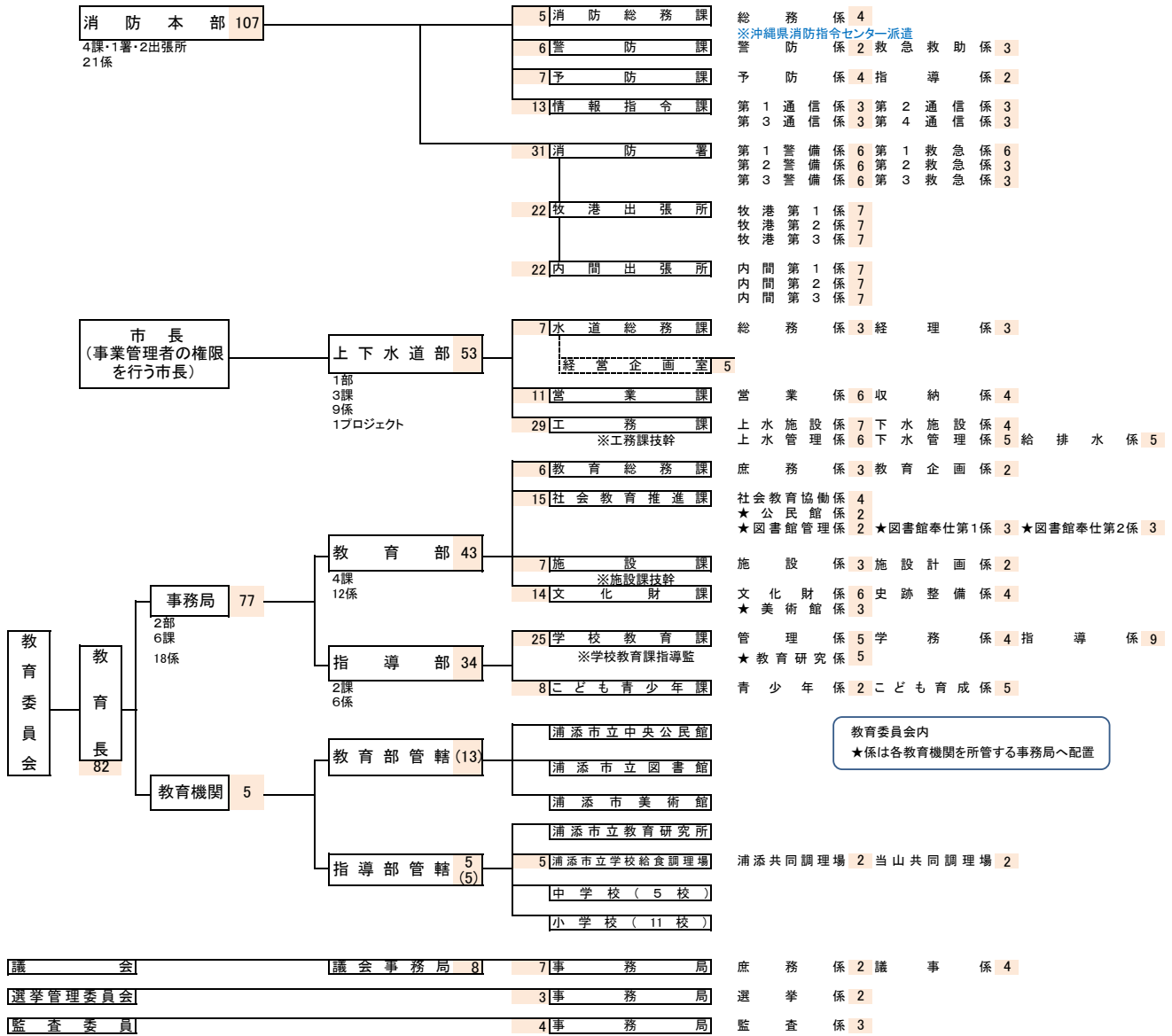

浦添市ワーキングチーム (兼務による庁内横断的組織)

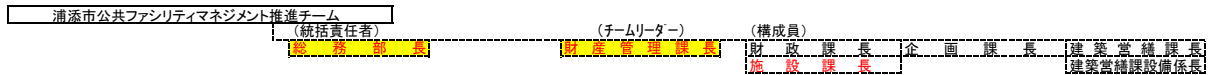

外 郭 団 体 組 織 図

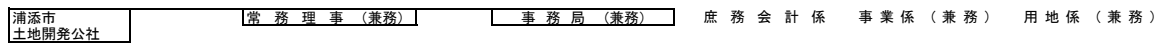

※地方公共団体派遣、公益法人派遣、休職(組合専従)等

地方公共団体派遣	12
浦添市土地開発公社	1
土地区画整理組合	1
地方公共団体情報システム	1
沖縄県消防指令センター	1
国の行政機関	2
合 計	18
職員団体専従	1

	条 例 定 数	実 数
市長事務局	612	610
議会事務局	9	8
選挙管理委員会	4	3
監査委員事務局	4	4
教育委員会	83	82
消防職員	105	107
水道事業職員	53	53
合 計	870	867
派遣		18
		885

4 税にたずさわる職員と事務分掌

(令和7年4月1日現在)

課 名	係 名	課 長	係 長	一 般 職 員	計	在 課 平 均 年 数	事 務 分 掌
市 民 税 課	軽自動車税係		1	2	3	1.7	1. 個人の市県民税及び法人市民税の賦課に関する事。
	市民税第1係		1	6	7	1.4	2. 軽自動車税の賦課に関する事。
	市民税第1係主査		1		1	1	3. 市たばこ税に関する事。
	市民税第2係		1	1	2	3.5	4. 入湯税の賦課に関する事。
	市民税課長	1			1	1	5. 原動機付自転車の標識交付に関する事。
	計	1	4	9	14	-	6. 所得及び固定資産に係る証明に関する事。
資 産 税 課	償却資産係		1	1	2	0.5	1. 固定資産税の賦課に関する事。
	家屋係		1	4	5	2.2	2. 固定資産課税台帳の閲覧に関する事。
	土地係		1	4	5	1	3. 土地価格等縦覧帳簿及び家屋価格等縦覧帳簿の縦覧に関する事。
	資産税課長	1			1	0	4. 土地・家屋現況図、地籍図等の閲覧に関する事。
							5. 国有資産等所在市町村交付金に関する事。
	計	1	3	9	13	-	6. 特別土地保有税に関する事。
納 税 課	管理係		1	3	4	2.3	1. 市税等の徴収に関する事。
	納税係		1	5	6	1.7	2. 納税奨励、納税相談及び納税指導に関する事。
	滞納整理第1係		1	4	5	2	3. 市税の過誤納金の還付及び充当に関する事。
	滞納整理第2係		1	2	3	1	4. 市税の督促及び催告に関する事。
	納税課長	1			1	1	5. 市税の滞納整理及び滞納処分に関する事。
	計	1	4	14	19	-	6. 徴収猶予及び換価の猶予に関する事。 7. 不納欠損処分に関する事。 8. 納税及び滞納処分に係る証明に関する事。

Ⅱ 浦添市の財政

1 令和6年度 一般会計予算・決算

当初予算総額 604億2,000万円

歳入

(単位：千円、%)

款	科 目	当初予算額	構成比
1	市 税	16,301,451	26.98
2	地 方 譲 与 税	193,542	0.32
3	利子割、配当割及び株式等譲渡所得割交付金	73,889	0.12
4	法人事業税交付金	271,586	0.45
5	地方消費税交付金	2,735,529	4.53
6	環境性能割交付金	22,670	0.04
7	国有提供施設等所在市町村助成金	484,744	0.80
8	地方交付税及び地方特例交付金	5,834,340	9.66
9	交通安全対策特別交付金	14,000	0.02
10	分担金及び負担金	211,937	0.35
11	使用料及び手数料	619,348	1.02
12	国庫支出金	17,955,858	29.72
13	県 支 出 金	6,930,696	11.47
14	財 産 収 入	450,079	0.74
15	寄 附 金	876,212	1.45
16	繰 入 金	4,271,070	7.07
17	繰 越 金	500,000	0.83
18	諸 収 入	390,355	0.65
19	市 債	2,282,694	3.78
	合 計	60,420,000	100.00

歳出

(単位：千円、%)

款	科 目	当初予算額	構成比
1	議 会 費	358,009	0.59
2	総 務 費	8,020,137	13.27
3	民 生 費	31,180,920	51.61
4	衛 生 費	3,368,498	5.58
5	労 働 費	30,779	0.05
6	農林水産業費	630,357	1.04
7	商 工 費	542,550	0.90
8	土 木 費	3,748,019	6.20
9	消 防 費	1,335,501	2.21
10	教 育 費	8,143,286	13.48
11	災害復旧費	3	0.00
12	公 債 費	2,862,374	4.74
13	諸 支 出 金	1	0.00
14	予 備 費	199,566	0.33
	合 計	60,420,000	100.00

決算：歳入 633億7,040万1,681円 歳出 613億8,859万4,213円

歳入

(単位：円、%)

款	科 目	収入済額	構成比
1	市 税	16,462,829,253	25.98
2	地 方 譲 与 税	191,655,783	0.30
3	利子割、配当割及び株式等譲渡所得割交付金	131,895,000	0.21
4	法人事業税交付金	296,452,000	0.47
5	地方消費税交付金	3,099,065,000	4.89
6	環境性能割交付金	21,374,000	0.03
7	国有提供施設等所在市町村助成金	477,113,000	0.75
8	地方交付税及び地方特例交付金	7,190,684,000	11.35
9	交通安全対策特別交付金	10,295,000	0.02
10	分担金及び負担金	206,361,225	0.32
11	使用料及び手数料	617,600,489	0.97
12	国庫支出金	17,823,327,756	28.13
13	県 支 出 金	6,463,339,273	10.20
14	財 産 収 入	481,752,473	0.76
15	寄 附 金	732,655,792	1.16
16	繰 入 金	5,892,193,422	9.30
17	繰 越 金	1,147,748,960	1.81
18	諸 収 入	587,049,255	0.93
19	市 債	1,537,010,000	2.42
	合 計	63,370,401,681	100.00

歳出

(単位：円、%)

款	科 目	支出済額	構成比
1	議 会 費	329,792,962	0.54
2	総 務 費	10,413,532,931	16.96
3	民 生 費	32,405,490,121	52.79
4	衛 生 費	3,413,953,136	5.56
5	労 働 費	29,257,929	0.05
6	農林水産業費	754,596,604	1.23
7	商 工 費	426,059,867	0.69
8	土 木 費	3,201,591,429	5.21
9	消 防 費	1,164,111,667	1.90
10	教 育 費	6,395,775,740	10.42
11	災害復旧費	0	0.00
12	公 債 費	2,854,431,827	4.65
13	諸 支 出 金	0	0.00
14	予 備 費	0	0.00
	合 計	61,388,594,213	100.00

令和6年度決算

歳入総額に対する割合

歳出総額に対する割合

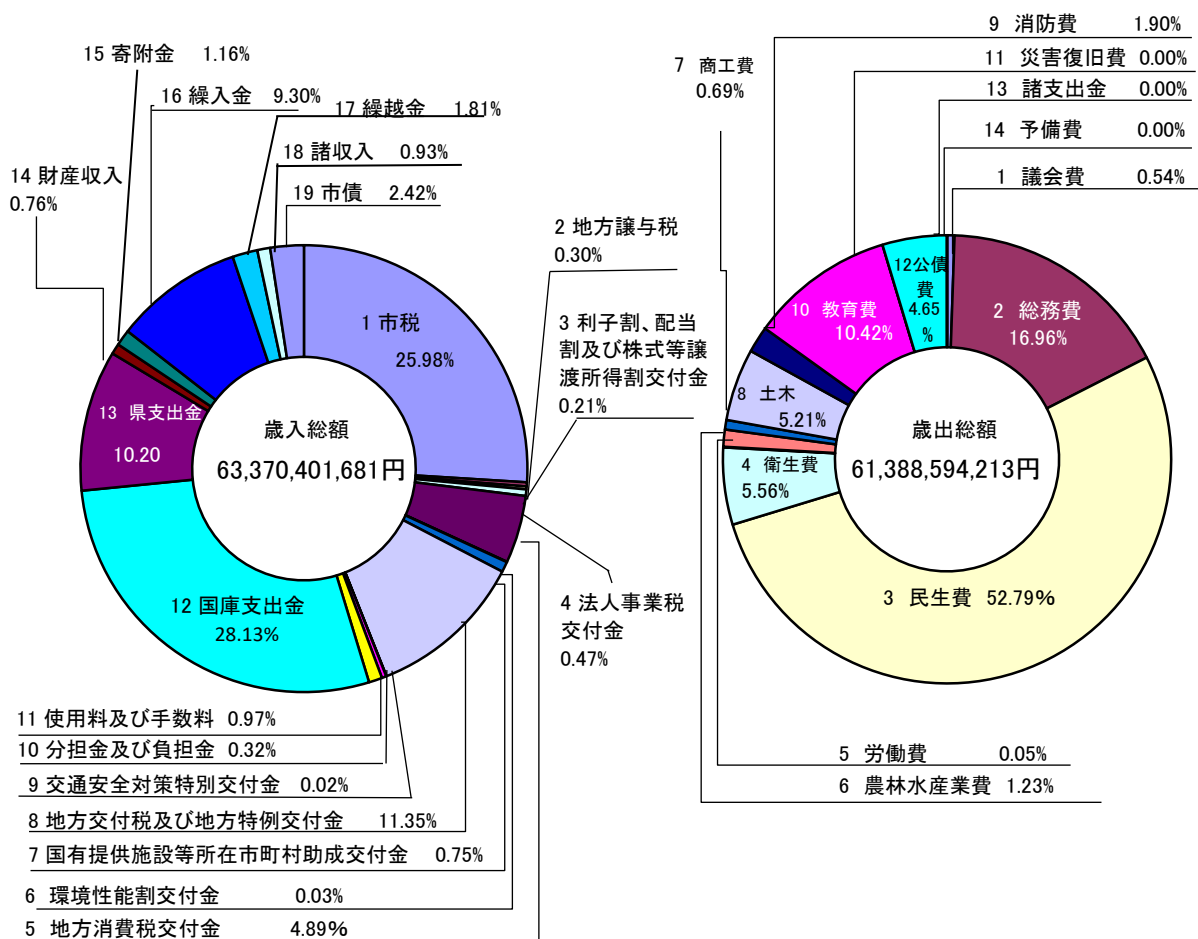

2 一般会計歳入決算財源別年度比較

令和6年度 歳入総額 633億7,040万円

自主財源率 41.2%

依存財源率 58.8%

年度別財源内訳

(単位：千円、%)

年度	歳入決算額		自主財源		依存財源	
	金額	構成比	金額	構成比	金額	構成比
令和2年度	63,229,138	100.0	20,401,379	32.3	42,827,759	67.7
令和3年度	60,066,854	100.0	24,389,915	40.6	35,676,939	59.4
令和4年度	58,730,467	100.0	24,282,446	41.3	34,448,021	58.7
令和5年度	60,099,496	100.0	26,858,549	44.7	33,240,946	55.3
令和6年度	63,370,401	100.0	26,128,191	41.2	37,242,211	58.8

3 令和7年度 一般会計当初予算

予算総額 675億1,500万円

歳入

(単位：千円、%)

	科 目	予算額	構成比
1	市税	16,954,633	25.11
2	地方譲与税	196,577	0.29
3	利子割、配当割及び株式等譲渡所得割交付金	108,044	0.16
4	法人事業税交付金	316,006	0.47
5	地方消費税交付金	3,172,835	4.70
6	環境性能割交付金	20,816	0.03
7	国有提供施設等所在市町村助成交付金	477,113	0.71
8	地方交付税及び地方特例交付金	6,016,992	8.91
9	交通安全対策特別交付金	13,000	0.02
10	分担金及び負担金	397,080	0.59
11	使用料及び手数料	625,191	0.92
12	国庫支出金	21,607,756	32.00
13	県支出金	6,730,697	9.97
14	財産収入	504,364	0.75
15	寄附金	884,316	1.31
16	繰入金	4,520,213	6.70
17	繰越金	500,000	0.74
18	諸収入	701,267	1.04
19	市債	3,768,100	5.58
	合 計	67,515,000	100.00

歳出

(単位：千円、%)

	科 目	予算額	構成比
1	議会費	352,356	0.52
2	総務費	10,110,830	14.98
3	民生費	33,030,870	48.92
4	衛生費	4,307,275	6.38
5	労働費	35,712	0.05
6	農林水産業費	160,634	0.24
7	商工費	355,281	0.53
8	土木費	3,327,606	4.93
9	消防費	1,420,469	2.10
10	教育費	11,304,479	16.74
11	災害復旧費	3	0.00
12	公債費	2,909,725	4.31
13	諸支出金	1	0.00
14	予備費	199,759	0.30
	合 計	67,515,000	100.00

Ⅲ 市税総括

市税調定額構成

(令和6年度現年課税分決算)

(単位:円、%)

税 目	調定額	構成比
市 民 税	6,638,593,750	40.2
固 定 資 産 税	8,817,243,455	53.4
軽 自 動 車 税	476,953,100	2.9
市 た ば こ 税	559,813,576	3.4
入 湯 税	7,820,100	0.1
合 計	16,500,423,981	100.0

令和6年度 市 税

調定額 167億6,704万円
(うち滞納分 2億6,661万円)

収納額 164億6,283万円 [P30参照]
(うち滞納分 9,658万円)

徴収率 98.2%

1 市税の調定額・収入済額

(1) 市税調定額の推移

(単位:千円、%)

年度 \ 区分	現年課税分			滞納繰越分		
	調定額	指数	前年比	調定額	指数	前年比
令和2年度	16,844,613	100.0	104.1	318,525	100.0	90.0
令和3年度	16,553,101	98.3	98.3	295,895	92.9	92.9
令和4年度	17,916,840	106.4	108.2	317,144	99.6	107.2
令和5年度	16,748,436	99.4	93.5	257,192	80.7	81.1
令和6年度	16,500,424	98.0	98.5	266,614	83.7	103.7

(2) 市税(収入済額)が歳入総額に占める年度別比率調

(単位:千円、%)

年度 \ 区分	市税収入済額(A)	一般会計歳入総額(B)	比率(A)/(B)	市税収入済額の 対前年度比率
令和2年度	16,803,268	63,229,138	26.6	103.8
令和3年度	16,604,271	60,066,854	27.6	98.8
令和4年度	17,894,331	58,730,467	30.5	107.8
令和5年度	16,730,939	60,099,496	27.8	93.5
令和6年度	16,462,829	63,370,401	26.0	98.4

2 年度・税目別 調定額の推移

税目	年度	令和2年度				令和3年度			
		調定額	構成比	指数	前年度増減率	調定額	構成比	指数	前年度増減率
市民税		6,930,726,345	40.4	100.0	5.0	6,684,497,767	39.6	96.4	-3.6
個人		5,712,751,977	33.3	100.0	7.7	5,590,131,677	33.1	97.9	-2.1
現年課税分		5,570,516,030	32.5	100.0	8.0	5,433,690,440	32.2	97.5	-2.5
滞納繰越分		142,235,947	0.8	100.0	-4.2	156,441,237	0.9	110.0	10.0
法人		1,217,974,368	7.1	100.0	-5.8	1,094,366,090	6.5	89.9	-10.1
現年課税分		1,211,097,500	7.1	100.0	-5.8	1,082,155,700	6.4	89.4	-10.6
滞納繰越分		6,876,868	0.0	100.0	-13.7	12,210,390	0.1	177.6	77.6
固定資産税		7,588,448,761	44.3	100.0	4.8	7,434,244,920	44.1	98.0	-2.0
固定資産税		7,507,236,161	43.8	100.0	4.9	7,352,755,520	43.6	97.9	-2.1
現年課税分		7,377,509,804	43.0	100.0	5.2	7,220,818,407	42.8	97.9	-2.1
滞納繰越分		129,726,357	0.8	100.0	-10.8	131,937,113	0.8	101.7	1.7
国有資産等所在市町村交付金		81,212,600	0.5	100.0	1.3	81,489,400	0.5	100.3	0.3
現年課税分		81,212,600	0.5	100.0	1.3	81,489,400	0.5	100.3	0.3
軽自動車税		436,312,882	2.5	100.0	5.6	452,215,807	2.7	103.6	3.6
環境性能割		14,168,500	0.1	100.0	275.5	13,830,600	0.1	97.6	-2.4
現年課税分		14,168,500	0.1	100.0	275.5	13,830,600	0.1	97.6	-2.4
種別割		422,144,382	2.5	100.0	3.1	438,385,207	2.6	103.8	3.8
現年課税分		405,087,900	2.4	100.0	3.1	421,829,500	2.5	104.1	4.1
滞納繰越分		17,056,482	0.1	100.0	2.2	16,555,707	0.1	97.1	-2.9
市たばこ税		2,179,181,517	12.7	100.0	-2.8	2,291,931,171	13.6	105.2	5.2
現年課税分		2,179,181,517	12.7	100.0	-2.8	2,291,931,171	13.6	105.2	5.2
入湯税		5,839,800	0.0	100.0	-32.8	7,355,850	0.0	126.0	26.0
現年課税分		5,839,800	0.0	100.0	-32.8	7,355,850	0.0	126.0	26.0
市税合計		17,140,509,305	100.0	100.0	3.9	16,870,245,515	100.0	98.4	-1.6
現年課税分		16,844,613,651	98.3	100.0	4.1	16,553,101,068	98.1	98.3	-1.7
滞納繰越分		295,895,654	1.7	100.0	-7.1	317,144,447	1.9	107.2	7.2

(単位:円、%)

(指数:令和2年度＝100)

令和4年度				令和5年度				令和6年度			
調定額	構成比	指数	前年度 増減率	調定額	構成比	指数	前年度 増減率	調定額	構成比	指数	前年度 増減率
6,877,210,593	37.9	99.2	2.9	6,963,169,236	40.9	100.5	1.2	6,789,490,917	40.5	98.0	-2.5
5,870,629,701	32.3	102.8	5.0	5,905,103,644	34.7	103.4	0.6	5,662,241,311	33.8	99.1	-4.1
5,733,340,560	31.6	102.9	5.5	5,758,927,820	33.9	103.4	0.4	5,517,977,950	32.9	99.1	-4.2
137,289,141	0.8	96.5	-12.2	146,175,824	0.9	102.8	6.5	144,263,361	0.9	101.4	-1.3
1,006,580,892	5.5	82.6	-8.0	1,058,065,592	6.2	86.9	5.1	1,127,249,606	6.7	92.6	6.5
999,584,100	5.5	82.5	-7.6	1,050,409,000	6.2	86.7	5.1	1,120,615,800	6.7	92.5	6.7
6,996,792	0.0	101.7	-42.7	7,656,592	0.0	111.3	9.4	6,633,806	0.0	96.5	-13.4
8,243,026,650	45.4	108.6	10.9	8,395,487,811	49.4	110.6	1.8	8,917,026,236	53.2	117.5	6.2
8,161,227,750	44.9	108.7	11.0	8,314,029,111	48.9	110.7	1.9	8,833,235,036	52.7	117.7	6.2
8,074,947,315	44.5	109.5	11.8	8,227,408,344	48.4	111.5	1.9	8,733,452,255	52.1	118.4	6.2
86,280,435	0.5	66.5	-34.6	86,620,767	0.5	66.8	0.4	99,782,781	0.6	76.9	15.2
81,798,900	0.5	100.7	0.4	81,458,700	0.5	100.3	-0.4	83,791,200	0.5	103.2	2.9
81,798,900	0.4	100.7	0.4	81,458,700	0.5	100.3	-0.4	83,791,200	0.5	103.2	2.9
463,956,837	2.6	106.3	2.6	473,079,362	2.8	108.4	2.0	492,887,564	3.0	113.0	4.2
18,569,100	0.1	131.1	34.3	17,793,500	0.1	125.6	-4.2	27,092,100	0.2	191.2	52.3
18,569,100	0.0	131.1	34.3	17,793,500	0.0	125.6	-4.2	27,092,100	0.2	191.2	52.3
445,387,737	2.5	105.5	1.6	455,285,862	2.7	107.9	2.2	465,795,464	2.8	110.3	2.3
429,943,500	2.4	106.1	1.9	438,546,800	2.6	108.3	2.0	449,861,000	2.7	111.1	2.6
15,444,237	0.1	90.5	-6.7	16,739,062	0.1	98.1	8.4	15,934,464	0.1	93.4	-4.8
2,571,609,864	14.2	118.0	12.2	1,166,991,701	6.9	53.6	-54.6	559,813,576	3.3	25.7	-52.0
2,571,609,864	14.2	118.0	12.2	1,166,991,701	6.9	53.6	-54.6	559,813,576	3.3	25.7	-52.0
7,047,450	0.0	120.7	-4.2	6,900,450	0.0	118.2	-2.1	7,820,100	0.0	133.9	13.3
7,047,450	0.0	120.7	-4.2	6,900,450	0.0	118.2	-2.1	7,820,100	0.0	133.9	13.3
18,162,851,394	100.0	106.0	7.7	17,005,628,560	100.0	99.2	-6.4	16,767,038,393	100.1	97.8	-1.4
17,916,840,789	98.6	106.4	8.2	16,748,436,315	98.5	99.4	-6.5	16,500,423,981	98.4	98.0	-1.5
246,010,605	1.4	83.1	-22.4	257,192,245	1.5	86.9	4.5	266,614,412	1.6	90.1	3.7

3 市税年度別収入状況

年度 税目	令和2年度				令和3年度			
	調定額	収入済額	徴収率	対前年収入伸び率	調定額	収入済額	徴収率	対前年収入伸び率
市 民 税	6,930,726,345	6,747,634,896	97.4	4.8	6,684,497,767	6,528,077,307	97.7	−3.3
個 人	5,712,751,977	5,544,590,375	97.1	7.6	5,590,131,677	5,441,441,809	97.3	−1.9
現年課税分	5,570,516,030	5,491,240,451	98.6	7.8	5,433,690,440	5,379,461,410	99.0	−2.0
滞納繰越分	142,235,947	53,349,924	37.5	−7.9	156,441,237	61,980,399	39.6	16.2
法 人	1,217,974,368	1,203,044,521	98.8	−6.5	1,094,366,090	1,086,635,498	99.3	−9.7
現年課税分	1,211,097,500	1,200,262,000	99.1	−6.5	1,082,155,700	1,079,603,800	99.8	−10.1
滞納繰越分	6,876,868	2,782,521	40.5	9.5	12,210,390	7,031,698	57.6	152.7
固定資産税	7,588,448,761	7,452,372,519	98.2	4.9	7,434,244,920	7,341,585,536	98.8	−1.5
固定資産税	7,507,236,161	7,371,159,919	98.2	5.0	7,352,755,520	7,260,096,136	98.7	−1.5
現年課税分	7,377,509,804	7,300,415,610	99.0	5.1	7,220,818,407	7,182,742,603	99.5	−1.6
滞納繰越分	129,726,357	70,744,309	54.5	−6.1	131,937,113	77,353,533	58.6	9.3
国有資産等所在市町村交付金	81,212,600	81,212,600	100.0	1.3	81,489,400	81,489,400	100.0	0.3
現年課税分	81,212,600	81,212,600	100.0	1.3	81,489,400	81,489,400	100.0	0.3
軽自動車税	436,312,882	418,240,044	95.7	6.9	452,215,807	435,321,554	96.3	4.1
環境性能割	14,168,500	14,168,500	100.0	275.5	13,830,600	13,830,600	100.0	−2.4
現年課税分	14,168,500	14,168,500	100.0	275.5	13,830,600	13,830,600	100.0	−2.4
種別割	422,144,382	404,071,544	95.7	3.3	438,385,207	421,490,954	96.1	4.3
現年課税分	405,087,900	398,773,940	98.4	3.5	421,829,500	415,944,681	98.6	4.3
滞納繰越分	17,056,482	5,297,604	31.1	−7.2	16,555,707	5,546,273	33.5	4.7
市たばこ税	2,179,181,517	2,179,181,517	100.0	−2.8	2,291,931,171	2,291,931,171	100.0	5.2
現年課税分	2,179,181,517	2,179,181,517	100.0	−2.8	2,291,931,171	2,291,931,171	100.0	5.2
入湯税	5,839,800	5,839,800	100.0	−32.8	7,355,850	7,355,850	100.0	26.0
現年課税分	5,839,800	5,839,800	100.0	−32.8	7,355,850	7,355,850	100.0	26.0
市税合計	17,140,509,305	16,803,268,776	98.0	3.8	16,870,245,515	16,604,271,418	98.4	−1.2
現年課税分	16,844,613,651	16,671,094,418	99.0	3.9	16,553,101,068	16,452,359,515	99.4	−1.3
滞納繰越分	295,895,654	132,174,358	44.7	−6.6	317,144,447	151,911,903	47.9	14.9

(単位:円、%)

令和4年度				令和5年度				令和6年度			
調定額	収入済額	徴収率	対前年収入伸び率	調定額	収入済額	徴収率	対前年収入伸び率	調定額	収入済額	徴収率	対前年収入伸び率
6,877,210,593	6,718,985,593	97.7	2.9	6,963,169,236	6,806,990,008	97.8	1.3	6,789,490,917	6,627,570,827	97.6	-2.6
5,870,629,701	5,720,527,009	97.4	5.1	5,905,103,644	5,756,602,005	97.5	0.6	5,662,241,311	5,507,443,110	97.3	-4.3
5,733,340,560	5,664,380,607	98.8	5.3	5,758,927,820	5,696,377,171	98.9	0.6	5,517,977,950	5,458,093,362	98.9	-4.2
137,289,141	56,146,402	40.9	-9.4	146,175,824	60,224,834	41.2	7.3	144,263,361	49,349,748	34.2	-18.1
1,006,580,892	998,458,584	99.2	-8.1	1,058,065,592	1,050,388,003	99.3	5.2	1,127,249,606	1,120,127,717	99.4	6.6
999,584,100	997,108,557	99.8	-7.6	1,050,409,000	1,047,983,300	99.8	5.1	1,120,615,800	1,118,544,427	99.8	6.7
6,996,792	1,350,027	19.3	-80.8	7,656,592	2,404,703	31.4	78.1	6,633,806	1,583,290	23.9	-34.2
8,243,026,650	8,150,749,029	98.9	11.0	8,395,487,811	8,294,490,064	98.8	1.8	8,917,026,236	8,792,697,483	98.6	6.0
8,161,227,750	8,068,950,129	98.9	11.1	8,314,029,111	8,213,031,364	98.8	1.8	8,833,235,036	8,708,906,283	98.6	6.0
8,074,947,315	8,020,680,181	99.3	11.7	8,227,408,344	8,174,655,040	99.4	1.9	8,733,452,255	8,668,180,752	99.3	6.0
86,280,435	48,269,948	55.9	-37.6	86,620,767	38,376,324	44.3	-20.5	99,782,781	40,725,531	40.8	6.1
81,798,900	81,798,900	100.0	0.4	81,458,700	81,458,700	100.0	-0.4	83,791,200	83,791,200	100.0	2.9
81,798,900	81,798,900	100.0	0.4	81,458,700	81,458,700	100.0	-0.4	83,791,200	83,791,200	100.0	2.9
463,956,837	445,940,003	96.1	2.4	473,079,362	455,566,847	96.3	2.2	492,887,564	474,927,267	96.4	4.2
18,569,100	18,569,100	100.0	34.3	17,793,500	17,793,500	100.0	-4.2	27,092,100	27,092,100	100.0	52.3
18,569,100	18,569,100	100.0	34.3	17,793,500	17,793,500	100.0	-4.2	27,092,100	27,092,100	100.0	52.3
445,387,737	427,370,903	96.0	1.4	455,285,862	437,773,347	96.2	2.4	465,795,464	447,835,167	96.1	2.3
429,943,500	423,443,349	98.5	1.8	438,546,800	432,578,157	98.6	2.2	449,861,000	442,909,785	98.5	2.4
15,444,237	3,927,554	25.4	-29.2	16,739,062	5,195,190	31.0	32.3	15,934,464	4,925,382	30.9	-5.2
2,571,609,864	2,571,609,864	100.0	12.2	1,166,991,701	1,166,991,701	100.0	-54.6	559,813,576	559,813,576	100.0	-52.0
2,571,609,864	2,571,609,864	100.0	12.2	1,166,991,701	1,166,991,701	100.0	-54.6	559,813,576	559,813,576	100.0	-52.0
7,047,450	7,047,450	100.0	-4.2	6,900,450	6,900,450	100.0	-2.1	7,820,100	7,820,100	100.0	13.3
7,047,450	7,047,450	100.0	-4.2	6,900,450	6,900,450	100.0	-2.1	7,820,100	7,820,100	100.0	13.3
18,162,851,394	17,894,331,939	98.5	7.8	17,005,628,560	16,730,939,070	98.4	-6.5	16,767,038,393	16,462,829,253	98.2	-1.6
17,916,840,789	17,784,638,008	99.3	8.1	16,748,436,315	16,624,738,019	99.3	-6.5	16,500,423,981	16,366,245,302	99.2	-1.6
246,010,605	109,693,931	44.6	-27.8	257,192,245	106,201,051	41.3	-3.2	266,614,412	96,583,951	36.2	-9.1

4 令和6年度 市税当初予算・決算状況

(1) 令和6年度 市税当初予算

(現年課税分)

(単位:千円、%)

税 目		予算額	構成比
市民税	個 人	5,656,360	34.93
	法 人	1,083,181	6.69
固定資産税	固定資産税	8,378,069	51.73
	国有資産等所在 市町村交付金	83,791	0.52
軽自動車税	環境性能割	16,400	0.10
	種別割	435,825	2.69
市たばこ税		535,000	3.30
入 湯 税		6,275	0.04
合 計		16,194,901	100.00

令和6年度当初予算(現年課税分)

16, 194, 901千円

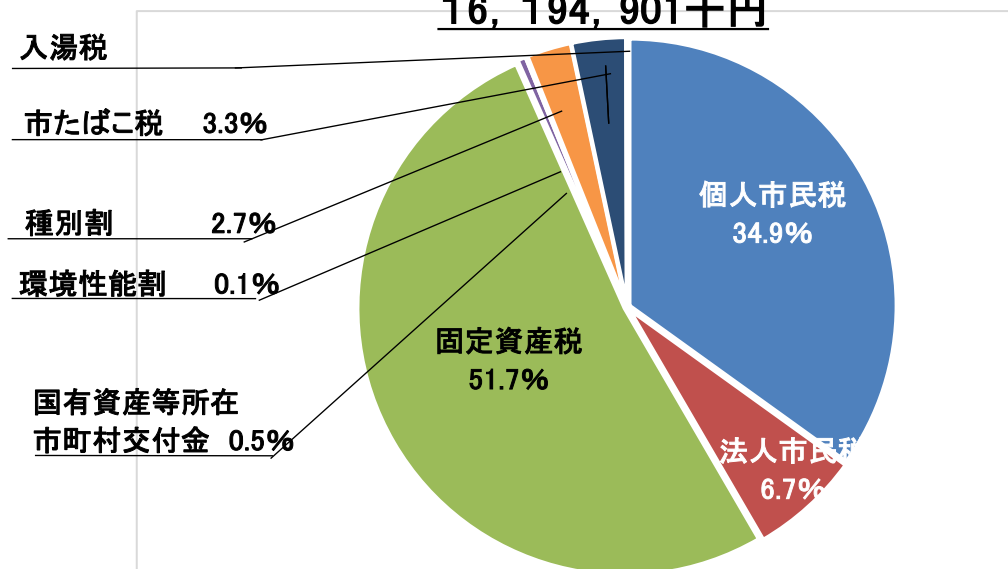

(2) 令和6年度市税の決算

(単位:円、%)

項目	予算現額	調定額	収入済額	還付未済額	不納欠損額	収入未済額	収納率	
							本年度	前年度
1. 市民税	6,543,978,000	6,789,490,917	6,627,570,827	7,873,763	9,626,408	160,167,445	97.6	97.8
個人	5,459,062,000	5,662,241,311	5,507,443,110	7,096,463	9,423,808	152,470,856	97.3	97.5
現年課税分	5,409,383,000	5,517,977,950	5,458,093,362	6,973,379	6,764	66,851,203	98.9	98.9
滞納繰越分	49,679,000	144,263,361	49,349,748	123,084	9,417,044	85,619,653	34.2	41.2
法人	1,084,916,000	1,127,249,606	1,120,127,717	777,300	202,600	7,696,589	99.4	99.3
現年課税分	1,083,181,000	1,120,615,800	1,118,544,427	752,300	0	2,823,673	99.8	99.8
滞納繰越分	1,735,000	6,633,806	1,583,290	25,000	202,600	4,872,916	23.9	31.4
2. 固定資産税	8,700,258,000	8,917,026,236	8,792,697,483	581,205	9,770,277	115,139,681	98.6	98.8
固定資産税	8,616,467,000	8,833,235,036	8,708,906,283	581,205	9,770,277	115,139,681	98.6	98.8
現年課税分	8,566,384,000	8,733,452,255	8,668,180,752	468,705	0	65,740,208	99.3	99.4
滞納繰越分	50,083,000	99,782,781	40,725,531	112,500	9,770,277	49,399,473	40.8	44.3
国有資産等所在 市町村交付金	83,791,000	83,791,200	83,791,200	0	0	0	100.0	100.0
現年課税分	83,791,000	83,791,200	83,791,200	0	0	0	100.0	100.0
3. 軽自動車税	457,278,000	492,887,564	474,927,267	62,700	1,637,079	16,385,918	96.4	96.3
環境性能割	16,400,000	27,092,100	27,092,100	0	0	0	100.0	100.0
現年課税分	16,400,000	27,092,100	27,092,100	0	0	0	100.0	100.0
種別割	440,878,000	465,795,464	447,835,167	62,700	1,637,079	16,385,918	96.1	96.2
現年課税分	435,825,000	449,861,000	442,909,785	62,700	0	7,013,915	98.5	98.6
滞納繰越分	5,053,000	15,934,464	4,925,382	0	1,637,079	9,372,003	30.9	31.0
4. 市たばこ税	535,000,000	559,813,576	559,813,576	0	0	0	100.0	100.0
現年課税分	535,000,000	559,813,576	559,813,576	0	0	0	100.0	100.0
6. 入湯税	6,275,000	7,820,100	7,820,100	0	0	0	100.0	100.0
現年課税分	6,275,000	7,820,100	7,820,100	0	0	0	100.0	100.0
市 税 合 計	16,242,789,000	16,767,038,393	16,462,829,253	8,517,668	21,033,764	291,693,044	98.2	98.4
現年課税分	16,136,239,000	16,500,423,981	16,366,245,302	8,257,084	6,764	142,428,999	99.2	99.3
滞納繰越分	106,550,000	266,614,412	96,583,951	260,584	21,027,000	149,264,045	36.2	41.3

5 市税の市民負担状況

(1) 令和6年度市民1人当りの市税負担額及び一般会計歳出額

市税負担額	146,051 円
一般会計歳出額	534,730 円

(2) 市民1人当りの市税負担額及び市民1人当り一般会計歳出額の推移

(単位:円、人)

年 度 \ 区 分	調定額	歳出額	人 口	市税負担額	歳出額
令和2年度	17,140,509,305	61,842,784,846	115,422	148,503	535,798
令和3年度	16,870,245,515	57,728,299,780	115,112	146,555	501,497
令和4年度	18,162,851,394	57,427,129,437	114,868	158,119	499,941
令和5年度	17,005,628,560	58,951,747,228	115,433	147,320	510,701
令和6年度	16,767,038,393	61,388,594,213	114,803	146,051	534,730

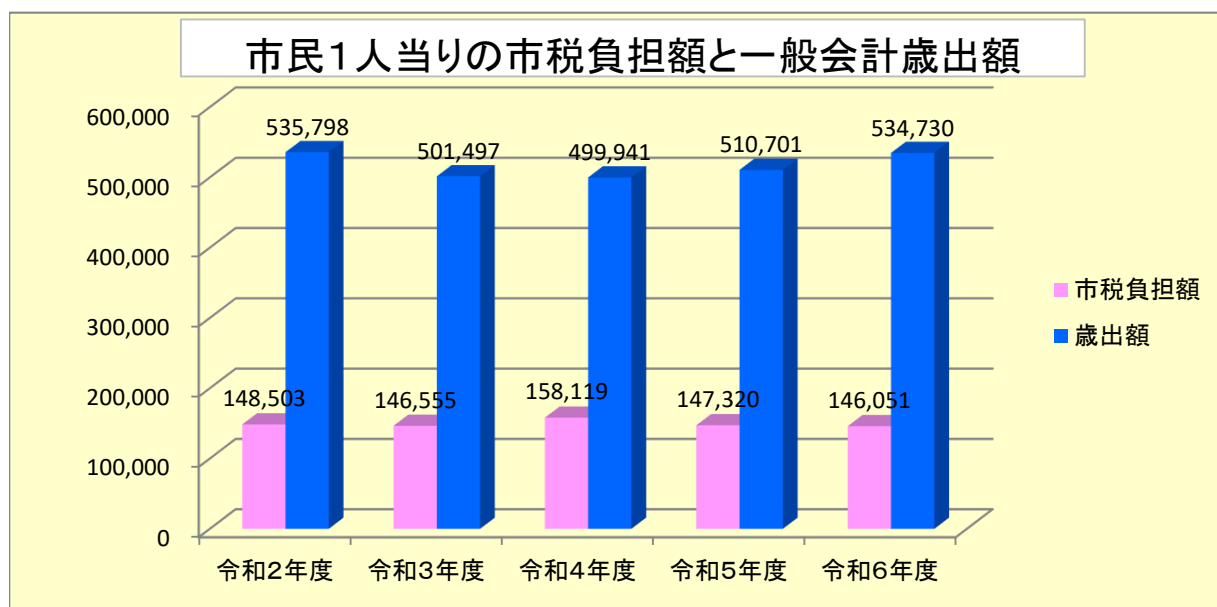

IV 市民税

令和6年度現年課税分調定額
 個人市民税 55億1,798万円
 法人市民税 11億2,062万円

1 年度別納税義務者数

(1) 個人市民税

納税義務者数 (単位:人)						
年度 区分	令和2年度	令和3年度	令和4年度	令和5年度	令和6年度	
普通徴収	14,096	13,516	13,873	13,489	13,562	
特別徴収	41,454	41,958	42,123	42,916	43,768	

決算より

特別徴収指定事業所数 (単位:件)						
年度 区分	令和2年度	令和3年度	令和4年度	令和5年度	令和6年度	
指定事業所	9,145	9,243	9,514	9,585	9,224	

課税状況調より 各年7月1日現在

(2) 法人市民税

法人事業所数 (単位:件)						
年度 区分	令和2年度	令和3年度	令和4年度	令和5年度	令和6年度	
法人事業所	3,957	4,063	4,183	4,257	4,422	

課税状況調より 各年7月1日現在

2 個人市民税の課税状況

(1) 令和7年度市民税(個人)所得割額課税状況調(令和7年7月1日現在)

(単位:人、千円)

区分 課税標準額の段階	総所得金額及び短期、長期譲渡所得金額、山林所得金額				
	納税義務者	総所得金額等	所得控除額	課税標準額	算出税額
10万円以下の金額	1,910	1,336,402	1,311,272	2,473,563	77,396
10万円を超え100万円以下	18,534	27,191,201	16,364,687	12,088,738	686,609
100万円 " 200万円 "	17,018	43,171,952	18,701,141	26,272,559	1,521,463
200万円 " 300万円 "	7,860	30,064,242	10,941,406	20,062,589	1,175,152
300万円 " 400万円 "	3,891	20,013,630	6,596,513	14,315,864	832,150
400万円 " 550万円 "	2,147	13,885,891	4,040,738	10,636,739	614,951
550万円 " 700万円 "	728	5,941,378	1,464,324	4,671,987	274,763
700万円 " 1,000万円 "	627	6,451,093	1,259,877	6,764,451	358,644
1,000万円を超える金額	855	17,809,007	1,889,682	17,631,552	1,006,560
合 計	53,570	165,864,796	62,569,640	114,918,042	6,547,688

(2) 所得別納税義務者調(令和7年7月1日現在)

(単位:人、千円)

所得区分	均等割のみを 納める者		所得割のみを 納める者		均等割と所得割を 納める者			合 計				
	納税義務 者数	均等割 額	納税義務 者数	所得割 額	納税義務 者数	均等割額	所得割額	均等割を納める者		所得割を納める者		納税義務 者数
								納税義務 者数	均等割額	納税義務 者数	所得割額	
給 与 所 得 者	3,021	9,063			45,124	135,372	4,813,628	48,145	144,435	45,124	4,813,628	48,145
営 業 等 所 得 者	427	1,281			1,798	5,394	280,005	2,225	6,675	1,798	280,005	2,225
農 業 所 得 者	1	3			5	15	429	6	18	5	429	6
その他の所得者	1,274	3,822			6,643	19,929	1,011,259	7,917	23,751	6,643	1,011,259	7,917
家屋敷等のみ	0	0						0	0			0
計	4,723	14,169	0	0	53,570	160,710	6,105,321	58,293	174,879	53,570	6,105,321	58,293

(3) 個人市民税普通徴収、特別徴収 納税義務者調定(現年課税分調定額)

(単位:件、円)

区分 年度	普通徴収		特別徴収		計	
	件 数	調定額	件 数	調定額	件 数	調定額
令和2年度	14,096	1,533,975,590	41,454 (内183)	4,036,540,440 (内33,632,900)	55,550	5,570,516,030
令和3年度	13,516	1,365,155,960	41,958 (内191)	4,068,534,480 (内54,169,700)	55,474	5,433,690,440
令和4年度	13,873	1,626,992,320	42,123 (内155)	4,106,348,240 (内37,660,600)	55,996	5,733,340,560
令和5年度	13,489	1,551,639,470	42,916 (内216)	4,207,288,350 (内43,407,700)	56,405	5,758,927,820
令和6年度	13,565	1,519,790,290	43,949 (内187)	3,998,187,660 (内32,353,500)	57,514	5,517,977,950

特別徴収の(内)については、退職所得に係る件数、金額である。

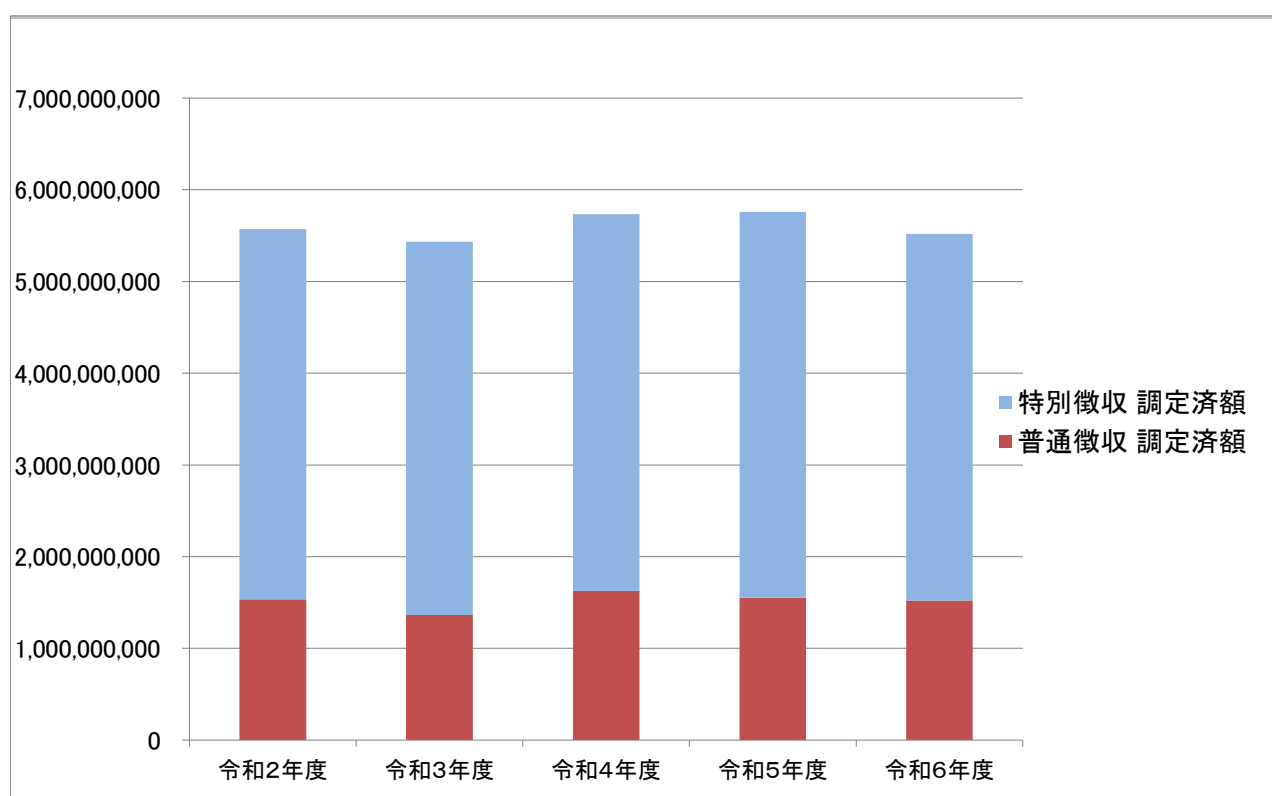

3 法人市民税の課税状況

(1) 均等割納税義務者数

(単位:件、%)

区分			年度		令和2年度		令和3年度		令和4年度		令和5年度		令和6年度	
資本金等の額	従業員数	区分	法人数	構成比	法人数	構成比	法人数	構成比	法人数	構成比	法人数	構成比	法人数	構成比
下記以外		1	2,687	67.9	2,811	69.2	2,916	69.7	2,998	70.4	3,156	71.4		
1千万円以下	50人超	2	35	0.9	35	0.9	33	0.8	30	0.7	28	0.6		
1千万円超 1億円以下	50人以下	3	707	17.9	686	16.9	701	16.8	709	16.7	712	16.1		
	50人超	4	104	2.6	100	2.5	98	2.3	95	2.2	98	2.2		
1億円超 10億円以下	50人以下	5	175	4.4	176	4.3	187	4.5	181	4.3	177	4.0		
	50人超	6	26	0.7	27	0.7	27	0.6	29	0.7	30	0.7		
10億円超	50人以下	7	205	5.2	207	5.1	201	4.8	194	4.6	196	4.4		
10億円超 50億円以下	50人超	8	7	0.2	8	0.2	8	0.2	8	0.2	10	0.2		
50億円超	50人超	9	11	0.3	13	0.3	12	0.3	13	0.3	15	0.3		
合 計			3,957	100.0	4,063	100.0	4,183	100.0	4,257	100.0	4,422	100.0		

資料:市町村税課税状況等の調 第1表(7月1日現在)

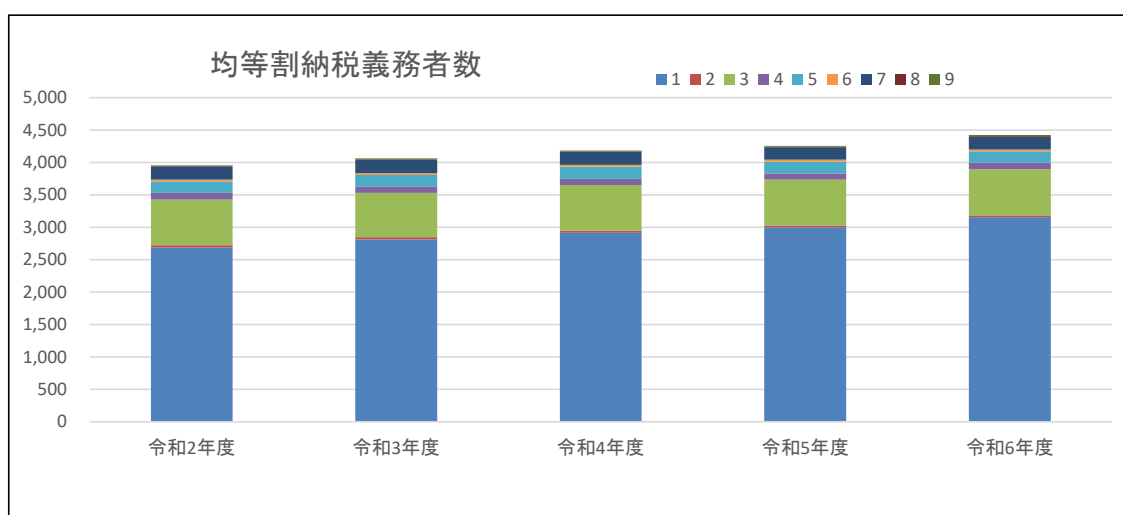

(2) 調定額(現年課税分)

(単位:千円、%)

年度		令和2年度		令和3年度		令和4年度		令和5年度		令和6年度	
		調定額	構成比	調定額	構成比	調定額	構成比	調定額	構成比	調定額	構成比
均 等 割		362,479	29.9	371,199	34.3	383,846	38.4	383,490	36.5	401,915	35.9
法 人 税 割		848,618	70.1	710,956	65.7	615,738	61.6	666,919	63.5	718,701	64.1
合 計		1,211,097	100.0	1,082,155	100.0	999,584	100.0	1,050,409	100.0	1,120,616	100.0
前 年 度 増 減 率		-5.8		-10.6		-7.6		5.1		6.7	

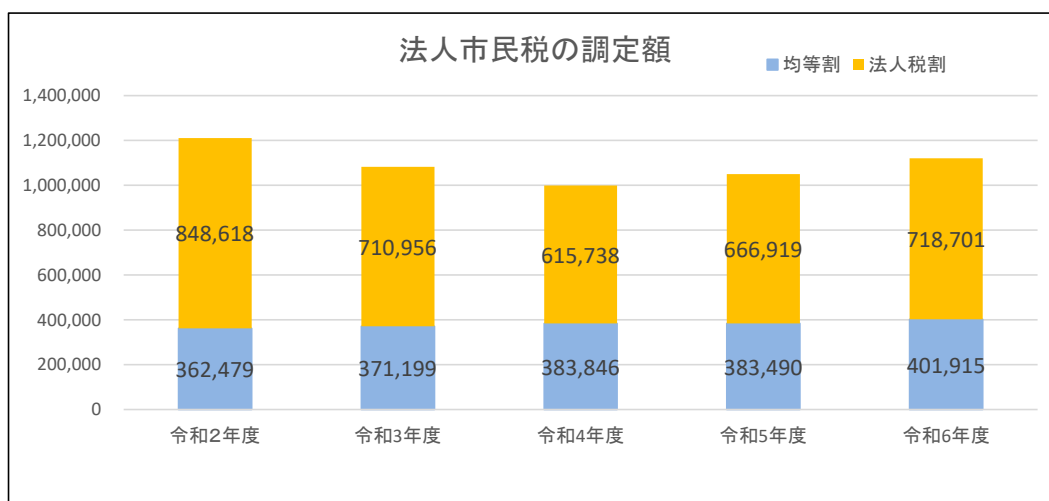

V 固定資産税・交付金

令和6年度現年課税分調定額	
固定資産税	87億3,345万円
国有資産等所在 市町村交付金	8,379万円

令和6年度現年課税分調定額内訳 (単位:円)

固定資産税	8,733,452,255
土地	3,592,487,258
家屋	4,137,686,654
償却資産	1,003,278,343
国有資産等所在市町村交付金	83,791,200

1 土地・家屋の状況

令和 7年度評価総数(令和 7年1月1日現在)

土地

45,690 筆

家屋

19,757 棟

(1) 土地・家屋の推移(各年1月1日現在)

(評価総数)

(単位:筆、棟)

	土地	家屋
令和3年	45,215	19,673
令和4年	45,359	19,688
令和5年	45,498	19,756
令和6年	45,548	19,771
令和7年	45,690	19,757

(2) 納税義務者の推移(各年1月1日現在)

(法定免税点以上)

(単位:人)

	土地	家屋	償却資産
令和3年	17,445	21,068	1,366
令和4年	17,587	21,353	1,474
令和5年	17,738	21,575	1,449
令和6年	17,892	21,825	1,477
令和7年	18,031	22,069	1,502

(3) 課税標準額と評価額の推移(各年1月1日現在)

(単位:千円、%)

	土地				家屋			
	課税標準額	前年増減率	評価額	前年増減率	課税標準額	前年増減率	評価額	前年増減率
令和3年	214,913,931	0.6	735,318,921	27.1	256,186,976	-1.4	263,333,885	1.4
令和4年	227,649,593	5.9	738,217,069	0.4	269,194,102	5.1	269,205,238	2.2
令和5年	245,825,720	8.0	739,400,310	0.2	294,750,334	9.5	294,761,472	9.5
令和6年	265,852,231	8.1	799,475,981	8.1	303,587,638	3.0	304,127,425	3.2
令和7年	281,613,167	5.9	801,217,835	0.2	313,355,775	3.2	313,355,955	3.0

	償却資産				合計			
	課税標準額	前年増減率	評価額	前年増減率	課税標準額	前年増減率	評価額	前年増減率
令和3年	61,081,419	-10.9	70,647,795	-7.6	532,182,326	-1.8	1,069,300,601	16.9
令和4年	70,580,416	15.6	79,677,451	12.8	567,424,111	6.6	1,087,099,758	1.7
令和5年	71,624,377	1.5	79,903,631	0.3	612,200,431	7.9	1,114,065,413	2.5
令和6年	72,351,709	1.0	80,432,662	0.7	641,791,578	4.8	1,184,036,068	6.3
令和7年	81,492,055	12.6	92,797,470	15.4	676,460,997	5.4	1,207,371,260	2.0

2 家屋

(1) 家屋の概要(法定免税点以上)

(令和7年1月1日現在)

年		令和7年
区分		
棟数	木造	668
	非木造	18,571
	計	19,239
床面積(㎡)	木造	71,394
	非木造	5,497,650
	計	5,569,044
決定価格(千円)	木造	4,084,515
	非木造	309,220,609
	計	313,305,124
1㎡当り 価格 (円)	木造	57,211
	非木造	56,246
	計	56,258

※概要調書より抜粋

令和7年					
(令和7年1月1日現在)					
区 分		棟 数	床面積(㎡)	決定価格(千円)	㎡当り価格(円)
木 造	住宅	631	67,393	3,978,757	59,038
	併用住宅	0	0	0	0
	事業用建物	19	2,325	97,117	41,771
	工場・倉庫	10	1,191	3,332	2,798
	附属家	8	485	5,309	10,946
	計	668	71,394	4,084,515	57,211
非 木 造	住宅・アパート	15,952	3,521,272	197,255,249	56,018
	事業用建物	1,416	1,051,458	71,315,404	67,825
	工場・倉庫	558	595,513	22,942,870	38,526
	その他	645	329,407	17,707,086	53,754
	計	18,571	5,497,650	309,220,609	56,246

(2) 非木造家屋構造別の概要(法定免税点以上)

令和7年				
(令和7年1月1日現在)				
区 分	棟 数	床面積(㎡)	決定価格(千円)	㎡当り価格(円)
鉄骨鉄筋コンクリート	176	259,671	16,001,836	61,624
鉄筋コンクリート	15,962	4,022,300	229,165,710	56,974
鉄骨造	635	1,037,197	58,574,736	56,474
軽量鉄骨造	620	79,718	2,250,047	28,225
コンクリートブロック造	1,177	98,735	3,227,492	32,688
その他	1	29	788	27,172
計	18,571	5,497,650	309,220,609	56,246

3 土地

(1) 土地の概要

※概要調書より抜粋

(令和7年1月1日現在)

	評価 総筆数	評価総地積 (㎡)	決定価格 (千円)	㎡当り平均価 格(円)	㎡当り最高 価格(円)	法定免税点以上の 課税標準額(千円)
一般畑	69	31,138	995	32	35	626
市街化区域畑	1,056	315,279	7,359,825	23,344	95,060	1,209,800
宅地	33,061	7,376,522	651,992,409	88,388	211,200	196,798,108
原野	1,865	614,262	2,122,098	3,455	6,545	1,250,638
雑種地	9,639	3,512,130	139,742,508	39,789	127,120	82,300,865
池沼	0	0	0	0	0	0
計	45,690	11,849,331	801,217,835	67,617		281,560,037

(2) 宅地の用途別構成(法定免税点以上)

(令和7年1月1日現在)

令和7年1月1日現在

		地積(㎡)	決定価格(千円)	課税標準額 (千円)	単位当たり価格(㎡)	
					平均価格(円)	最高価格(円)
商業 地区	普通商業地区	861,348	110,144,640	51,207,254	127,875	211,200
	計	861,348	110,144,640	51,207,254	127,875	
住宅 地区	併用住宅地区	649,076	72,297,714	22,396,209	111,386	147,300
	普通住宅地区	4,747,066	395,377,955	87,295,596	83,289	145,432
	計	5,396,142	467,675,669	109,691,805	86,669	
工業 地区	大工場地区	322,829	8,651,799	5,191,079	26,800	26,800
	中小工場地区	794,621	65,397,953	30,707,970	82,301	131,286
	計	1,117,450	74,049,752	35,899,049	66,267	
計		7,374,940	651,870,061	196,798,108	88,390	

(3) 宅地の対前年比増減分の推移

(各年1月1日現在)

	令和2年	令和3年	令和4年	令和5年	令和6年	令和7年
評価総面積(㎡)	101,031	3,161	27,713	24,806	51,435	17,570
評価総額(千円)	3,611,080	133,968,330	3,174,703	1,433,108	52,713,420	3,008,199

※法定免税点とは・・・市町村の区域内に同一人が所有する土地、家屋、償却資産のそれぞれの課税標準額が右記の金額に満たない場合には、その年の固定資産税は課税されません。

土地	30万円
家屋	20万円
償却資産	150万円

4 償却資産

☆ 償却資産とは ☆

会社や個人で工場や商店などを経営している方が、その事業のために用いることができる機械・器具・備品等をいいます。その内容を例示しますと、①構築物(煙突、鉄塔、擁壁、緑化施設など)②機械及び装置(旋盤、ポンプ、動力配線設備など)③船舶④航空機⑤車両及び運搬器具(大型特殊車両など)⑥工具、器具、備品(測定工具、パソコン、机、ロッカーなど)などの事業用資産です。したがって、例えばミシンを家庭用として使用している場合には、課税対象となりませんが、事業用として使用している場合は償却資産として課税の対象となります。また、耐用年数1年未満の償却資産または取得価額20万円未満の償却資産で、一括して損金に算入する方法の対象とされたものは、原則として課税対象なりません。

なお、自動車、原動機付自転車のように、自動車税、軽自動車税の課税対象となるものは、償却資産の範囲から除かれます。



償却資産の概要（法定免税点以上）

令和6年1月1日現在 (単位:千円)		
納税義務者数	1,477	
	決定価格	課税標準額
構築物	18,846,977	18,835,458
機械及び装置	19,354,204	18,880,141
船舶	2,247,850	2,175,628
航空機	25,767	25,767
車両及び運搬具	826,785	826,785
工具器具及び備品	14,873,293	14,870,506
小 計	56,174,876	55,614,285
総務大臣配分	5,024,128	3,632,711
県知事配分	19,233,658	13,104,713
小 計	24,257,786	16,737,424
合 計	80,432,662	72,351,709

令和7年1月1日現在 (単位:千円)		
納税義務者数	1,502	
	決定価格	課税標準額
構築物	19,254,021	19,251,698
機械及び装置	19,917,137	19,401,339
船舶	3,044,893	2,923,923
航空機	2,594	2,594
車両及び運搬具	332,255	332,255
工具器具及び備品	15,915,483	15,913,719
小 計	58,466,383	57,825,528
総務大臣配分	4,914,670	3,577,155
県知事配分	29,416,417	20,089,372
小 計	34,331,087	23,666,527
合 計	92,797,470	81,492,055

5 国有資産等所在市町村交付金

(1) 国有資産等所在市町村交付金の概要

(単位:件、千円)

	件数	固定資産の価格	算定標準額	交付金
令和5年度	7	14,175,004	5,818,493	81,458
令和6年度	7	14,619,059	5,985,109	83,791
令和7年度	7	15,222,865	6,279,032	87,906

国有資産等所在市町村交付金とは

国又は地方公共団体が、国又は地方公共団体の所有する資産のうち、国又は地方公共団体以外の者が使用している固定資産(貸付資産)に対して、当該固定資産所在の市町村に対して、交付金を交付する制度です。

VI 軽自動車税(環境性能割)・ (種別割)・市たばこ税・入湯税

令和6年度現年課税分調定額

環境性能割 (軽自動車台数)	2,709万円 1,451台
種別割 (軽自動車台数)	4億4,986万円 58,725台
市たばこ税額 (売渡し本数)	5億5,981万円 8,544万本
入湯税額 (入湯客数)	782万円 52,134人

1 軽自動車税(環境性能割)に関する調

※自動車取得税の廃止に伴い、令和元年10月1日より新たに環境性能割が導入されました。
新車・中古車を問わず取得価額が50万円を超える車両に対して課税されます。
環境性能割の税率は、自動車の燃費性能等に応じて、軽自動車は0～2%になります。

(単位: 台、円、%)

年度 \ 区分	台 数	前年度比	税 額	前年度比
令和5年度	836	-12.4	17,793,500	-4.2
令和6年度	1,451	73.6	27,092,100	52.3

2 軽自動車税(種別割)に関する調

(1) 年度別台数及び調定額

(単位: 台、円、%)

年度 \ 区分	台 数	前年度比	税 額	前年度比
令和2年度	58,301	0.1	405,087,900	3.1
令和3年度	58,936	1.1	421,829,500	4.1
令和4年度	58,168	-1.3	429,943,500	1.9
令和5年度	58,318	0.3	438,546,800	2.0
令和6年度	58,725	0.7	449,861,000	2.6

(2) 車種別台数及び 調定額

(単位:円、台、%)

車 種			年度	令和4年度			令和5年度			令和6年度		
			区分	台数及税額	構成比	前年度増減率	台数及税額	構成比	前年度増減率	台数及税額	構成比	前年度増減率
原動機付自転車	総排気量 50 cc 以下		台数	5,755	9.9	-3.1	5,582	9.6	-3.0	5,537	9.4	-0.8
			税額	11,510,000	2.7	-3.1	11,164,000	2.5	-3.0	11,074,000	2.5	-0.8
	総排気量 90 cc 以下		台数	350	0.6	-5.1	340	0.6	-2.9	327	0.6	-3.8
			税額	700,000	0.2	-5.1	680,000	0.2	-2.9	654,000	0.1	-3.8
	総排気量 125cc 以下		台数	4,346	7.5	1.7	4,449	7.6	2.4	4,552	7.7	2.3
			税額	10,430,400	2.4	1.8	10,677,600	2.4	2.4	10,924,800	2.4	2.3
	ミニカー		台数	66	0.1	6.5	59	0.1	-10.6	62	0.1	5.1
			税額	244,200	0.1	6.5	218,300	0.0	-10.6	229,400	0.1	5.1
小 計		台数	10,517	18.1	-1.2	10,430	17.9	-0.8	10,478	17.8	0.5	
		税額	22,884,600	5.3	-0.9	22,739,900	5.2	-0.6	22,882,200	5.1	0.6	
軽自動車及小型特殊自動車	二輪車(側車付のものを含む) 126cc～250cc	台数	2,826	4.9	0.2	2,786	4.8	-1.4	2,784	4.7	-0.1	
		税額	10,165,800	2.4	0.2	10,021,800	2.3	-1.4	9,999,000	2.2	-0.2	
	三 輪 車		台数	0	0.0	0.0	0	0.0	0.0	0	0.0	0.0
			税額	0	0.0	0.0	0	0.0	0.0	0	0.0	0.0
	四 輪 車	乗 用 車	台数	8	0.0	60.0	16	0.0	100.0	19	0.0	18.8
			税額	53,600	0.0	62.4	108,500	0.0	102.4	133,100	0.0	22.7
		自 家 用 車	台数	35,655	61.3	-2.0	35,679	61.2	0.1	35,975	61.3	0.8
			税額	349,835,700	81.4	2.1	357,080,400	81.4	2.1	367,583,700	81.7	2.9
		貨 物 車	台数	185	0.3	-3.6	205	0.4	10.8	213	0.4	3.9
			税額	673,400	0.2	-2.0	729,800	0.2	8.4	763,400	0.2	4.6
		自 家 用 車	台数	7,247	12.5	-0.4	7,380	12.7	1.8	7,432	12.7	0.7
			税額	35,997,000	8.4	0.9	37,001,200	8.4	2.8	37,620,400	8.4	1.7
	小型特殊自動車	農 耕 用 車	台数	7	0.0	-12.5	7	0.0	0.0	5	0.0	-28.6
			税額	16,800	0.0	-12.5	16,800	0.0	0.0	12,000	0.0	-28.6
		その他のもの	台数	114	0.2	4.6	116	0.2	1.8	118	0.2	1.7
			税額	672,600	0.2	4.6	684,400	0.2	1.8	696,200	0.2	1.7
	小 計		台数	46,042	79.2	-1.6	46,189	79.2	0.3	46,546	79.3	0.8
			税額	397,414,900	92.4	2.0	405,642,900	92.5	2.1	416,807,800	92.7	2.8
2 輪 の 小 型 自 動 車			台数	1,609	2.8	7.6	1,699	2.9	5.6	1,701	2.9	0.1
			税額	9,644,000	2.2	8.0	10,164,000	2.3	5.4	10,171,000	2.3	0.1
合 計			台数	58,168	100.0	-1.3	58,318	100.0	0.3	58,725	100.0	0.7
			税額	429,943,500	100.0	1.9	438,546,800	100.0	2.0	449,861,000	100.0	2.6

(3)原付・軽四輪・軽二輪・小型二輪届出添付書類一覧表

車種区分	手続場所	新 規	名 義 変 更	住 所 変 更	抹 消	転 入
原動機付 自転車 50cc ～ 125cc	浦添市役所 市民税課 TEL:876-1273 (直通)	・廃車証明書又は 販売証明書	浦添市で登録されている場合	※市外転出 ・抹消と同じ (市内の住所変更 は不要)	・標識交付証明書 ・ナンバープレート	前市町村で抹消している場合
		・自賠責保険証明書 ・保護者の同意書 (未成年)	・標識交付証明書 ・自賠責保険証明書 ・保護者の同意書 (未成年)		※盗難の場合・・・ 警察の盗難事件受理番号票 ※紛失の場合・・・ 警察の遺失物届受理番号票	・廃車証明書 ・自賠責保険証明書 ・保護者の同意書 (未成年) 前市町村での抹消 がまだの場合
			他市町村で登録されている場合			・ナンバープレート ・標識交付証明書 ・自賠責保険証明書 ・保護者の同意書 (未成年)
			・ナンバープレート ・標識交付証明書 ・自賠責保険証明書 ・保護者の同意書 (未成年)			
窓口での本人確認を実施しています (マイナンバーカード、運転免許証、パスポート、住民基本台帳カード等)						
軽二輪 126cc ～ 250cc	陸運事務所 TEL: 050-5540-2091	・譲渡証明書(新車) ・届出済証返納確認書(中古) ・新名義人住民票 ・印鑑 ・自賠責保険証明書	・届出済証(検査証) ・新名義人住民票 ・新・旧両方の印鑑 ・自賠責保険証明書 ・ナンバープレート (管轄変更の場合)	・届出済証(検査証) ・住民票 ・自賠責保険証明書	・届出済証(検査証) ・印鑑 ・ナンバープレート ※盗難の場合・・・ 警察の盗難事件受理番号票 ※紛失の場合・・・ 警察の遺失物届受理番号票	・届出済証(検査証) ・印鑑 ・ナンバープレート ・住民票 ・自賠責保険証明書
小型二輪 251cc 以上		・完成検査終了証(新車) ・譲渡証明書 ・検査証返納証明書(中古) ・新名義人住民票 ・印鑑 ・自賠責保険証明書	・自動車検査証 ・新名義人住民票 ・新・旧両方の印鑑 ・譲渡証明書 ・自賠責保険証明書 ・ナンバープレート (管轄変更の場合)	・自動車検査証 ・住民票 ・自賠責保険証明書	・自動車検査証 ・印鑑 ・ナンバープレート ※盗難の場合・・・ 警察の盗難事件受理番号票 ※紛失の場合・・・ 警察の遺失物届受理番号票	・自動車検査証 ・住民票 ・印鑑 ・ナンバープレート ・自賠責保険証明書
軽自動車	軽自動車検査協会 TEL: 050-3816-3126	・完成検査終了証(新車) ・検査証返納証明書(中古) ・新名義人住民票 ・自賠責保険証明書	・自動車検査証 ・新名義人住民票 ・ナンバープレート (管轄変更の場合)	・自動車検査証 ・住民票	・自動車検査証 ・ナンバープレート ※盗難の場合・・・ 警察の盗難事件受理番号票 ※紛失の場合・・・ 警察の遺失物届受理番号票	・自動車検査証 ・住民票 ・ナンバープレート

※手続きの内容によっては、上記以外の書類が必要になる場合もあります。

※必要な書類については、必ず手続き場所にご確認ください。

3 市たばこ税

●たばこ売渡本数及び調定額の推移

区分 \ 年度	令和2年度	令和3年度	令和4年度	令和5年度	令和6年度
売 渡 本 数 (千本)	371,964	363,678	392,491	178,112	85,441
前 年 度 増 減 率 (%)	-6.1	-2.2	7.9	-54.6	-52.0
調 定 額 (千円)	2,179,181	2,291,931	2,571,610	1,166,991	559,813
前 年 度 増 減 率 (%)	-2.8	5.2	12.2	-54.6	-52.0

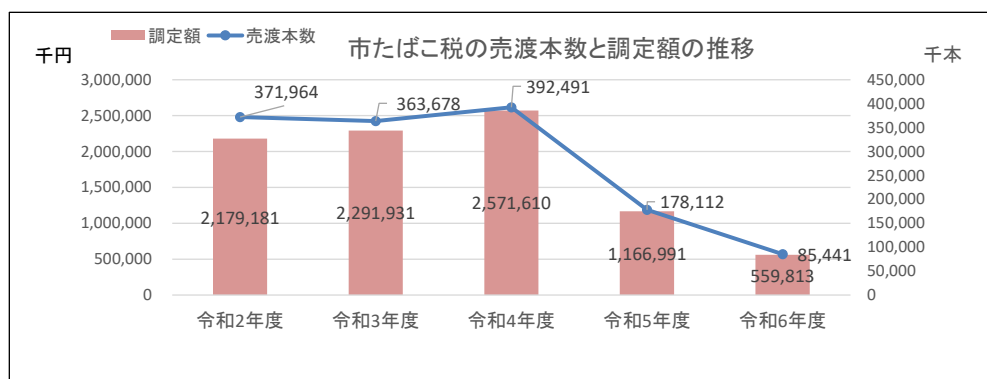

4 入湯税

●調定額の推移

区分 \ 年度	令和2年度	令和3年度	令和4年度	令和5年度	令和6年度
特別徴収義務者 (人)	1				
税 率 (円/人)	150				
入 湯 客 数 (人)	38,932	49,039	46,983	46,003	52,134
調 定 額 (円)	5,839,800	7,355,850	7,047,450	6,900,450	7,820,100
前 年 度 増 減 率 (%)	-32.8	26.0	-4.2	-2.1	13.3

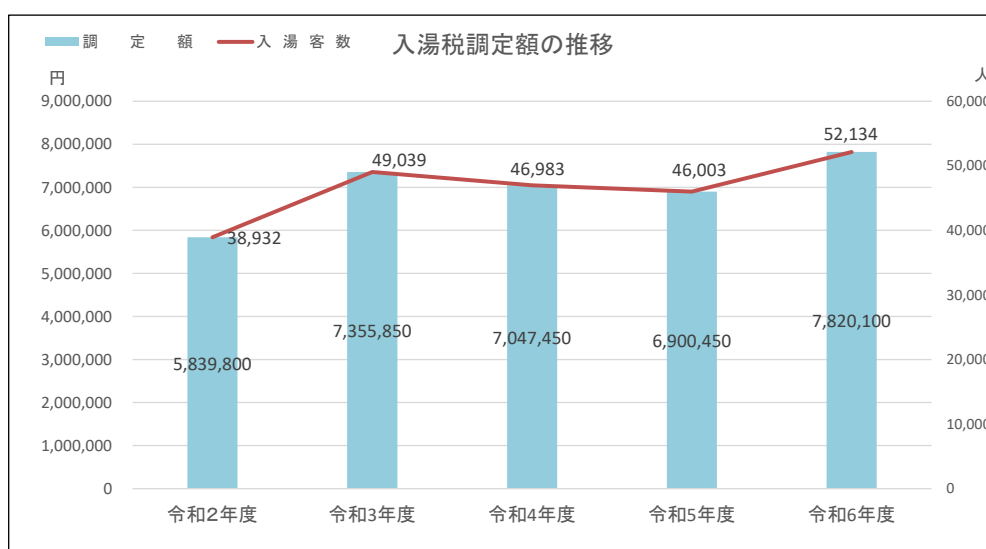

VII 収 納

1 市税の収納状況

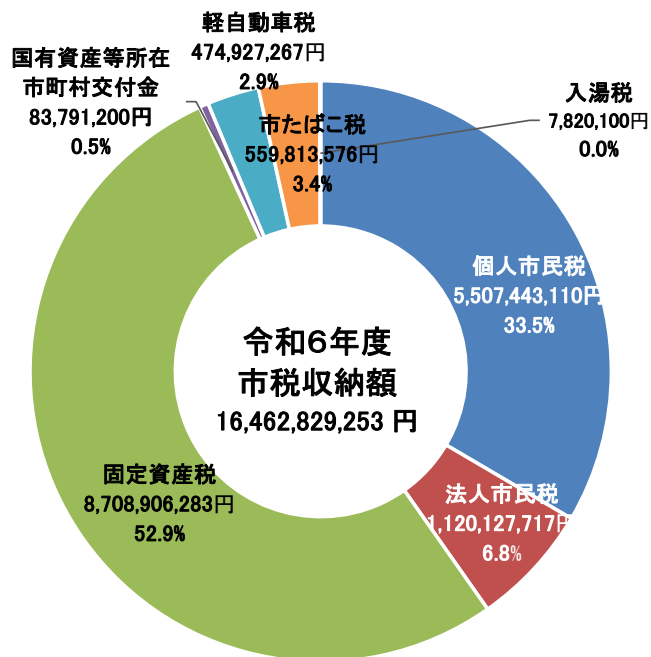

(1)令和6年度市税税目別収納額 (単位：円、%)

税 目	税 額	構成比	前年度増減率
個人市民税	5,507,443,110	33.5	-4.3
法人市民税	1,120,127,717	6.8	6.6
固定資産税	8,708,906,283	52.9	6.0
国有資産等所在市町村交付金	83,791,200	0.5	2.9
軽自動車税	474,927,267	2.9	4.2
市たばこ税	559,813,576	3.4	-52.0
入湯税	7,820,100	0.0	13.3
合 計	16,462,829,253	100.0	-1.6

※参考

(2)令和5年度市税税目別収納額 (単位：円、%)

税 目	税 額	構成比	前年度増減率
個人市民税	5,756,602,005	34.4	0.6
法人市民税	1,050,388,003	6.3	5.2
固定資産税	8,213,031,364	49.1	1.8
国有資産等所在市町村交付金	81,458,700	0.5	-0.4
軽自動車税	455,566,847	2.7	2.2
市たばこ税	1,166,991,701	7.0	-54.6
入湯税	6,900,450	0.0	-2.1
合 計	16,730,939,070	100.0	-6.5

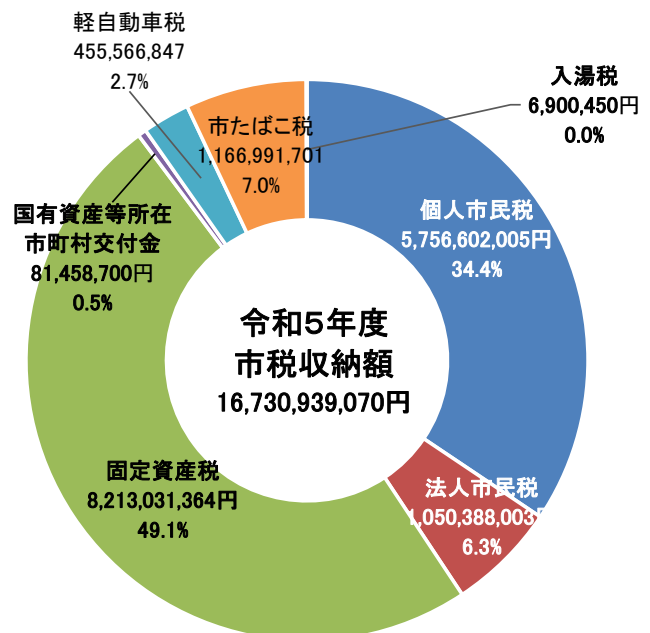

(3) 市税年度別収納状況

(単位：円、%)

区分 年度	調定額	収入済額	収入未済額	収納率	不納欠損額
令和2年度	17,140,509,305	16,803,268,776	320,613,538	98.0	18,799,243
令和3年度	16,870,245,515	16,604,271,418	254,808,919	98.4	15,566,376
令和4年度	18,162,851,394	17,894,331,939	259,730,552	98.5	12,360,012
令和5年度	17,005,628,560	16,730,939,070	269,752,847	98.4	10,978,547
令和6年度	16,767,038,393	16,462,829,253	291,693,044	98.2	21,033,764

(4) 市税口座振替件数の推移

(単位：件、%)

区分 年度	個人市民税 (普通徴収)		固定資産税		軽自動車税		合計	
	件数	振替率	件数	振替率	件数	振替率	件数	振替率
令和2年度	1,807	14.53	8,674	29.64	313	0.54	10,794	10.90
令和3年度	1,876	14.84	9,011	30.51	312	0.53	11,199	11.08
令和4年度	1,872	14.08	9,132	30.30	307	0.53	11,311	11.14
令和5年度	1,920	15.17	9,250	30.59	313	0.54	11,483	11.44
令和6年度	1,617	15.39	9,555	31.21	386	0.67	11,558	11.70

*振替率・・・納税件数に対する口座振替件数の割合

(5) 年度別不納欠損額

(単位: 件、円)

年 度	税 目	地方税法第15条の7		地方税法第18条		不納欠損額合計	
		件数	不納欠損額	件数	不納欠損額	件数	不納欠損額
令和2年度	個人市民税	160	6,603,595	202	5,335,403	362	11,938,998
	法人市民税	3	103,757	7	563,200	10	666,957
	固定資産税	34	2,128,562	81	2,703,832	115	4,832,394
	軽自動車税	112	613,878	203	747,016	315	1,360,894
	計	309	9,449,792	493	9,349,451	802	18,799,243
令和3年度	個人市民税	129	3,906,212	236	7,062,126	365	10,968,338
	法人市民税	3	390,000	6	421,600	9	811,600
	固定資産税	27	1,331,874	63	1,150,400	90	2,482,274
	軽自動車税	71	335,528	189	968,636	260	1,304,164
	計	230	5,963,614	494	9,602,762	724	15,566,376
令和4年度	個人市民税	88	2,327,332	168	4,162,258	256	6,489,590
	法人市民税	7	200,147	4	385,109	11	585,256
	固定資産税	18	2,818,394	56	1,117,200	74	3,935,594
	軽自動車税	61	279,376	194	1,070,196	255	1,349,572
	計	174	5,625,249	422	6,734,763	596	12,360,012
令和5年度	個人市民税	66	2,500,094	188	4,237,901	254	6,737,995
	法人市民税	10	835,683	3	262,200	13	1,097,883
	固定資産税	9	625,057	71	1,007,461	80	1,632,518
	軽自動車税	35	252,751	216	1,257,400	251	1,510,151
	計	120	4,213,585	478	6,764,962	598	10,978,547
令和6年度	個人市民税	224	4,716,506	484	4,707,302	708	9,423,808
	法人市民税	2	100,000	3	102,600	5	202,600
	固定資産税	182	8,910,425	128	859,852	310	9,770,277
	軽自動車税	31	257,000	235	1,380,079	266	1,637,079
	計	439	13,983,931	850	7,049,833	1,289	21,033,764

※令和5年度以前の件数の集計方法: 調定年度・課税年度・納税義務者数ごと
令和6年度以降の件数の集計方法: 納期ごと

VIII その他

1 徴税費に関する調

(単位:千円、%)

区 分			令和4年度			令和5年度			令和6年度		
			金 額	構成比	前年度 増減率	金 額	構成比	前年度 増減率	金 額	構成比	前年度 増減率
市 税 (A)			17,894,332	82.6	7.8	16,730,939	81.6	0.8	16,462,829	82.0	-1.6
個 人 県 民 税 (B)			3,764,678	17.4	5.2	3,778,304	18.4	5.6	3,612,315	18.0	-4.4
合 計 (C)			21,659,010	100.0	7.3	20,509,243	100.0	1.6	20,075,144	100.0	-2.1
徴 税 費	人 件 費	基 本 給	134,374	13.1	2.1	139,445	10.7	6.0	153,539	32.4	10.1
		諸 手 当	88,720	8.7	4.5	92,027	7.0	8.4	109,735	23.1	19.2
		そ の 他	95,820	9.4	-1.1	100,388	7.7	3.6	111,936	23.6	11.5
		小 計	318,914	31.1	1.8	331,860	25.4	5.9	375,210	79.1	13.1
	需 用 費	旅 費	639	0.1	-28.7	665	0.1	-25.8	506	0.1	-23.9
		そ の 他	56,854	5.5	74.3	30,935	2.4	-5.2	42,025	8.9	35.8
		小 計	57,493	5.6	71.5	31,600	2.4	-5.7	42,531	9.0	34.6
	そ の 他	報奨金及びこれ に類する経費	0	0.0	0.0	0	0.0	0.0	0	0.0	0.0
		そ の 他	648,291	63.3	14.4	944,992	72.2	66.8	56,652	11.9	-94.0
		小 計	648,291	63.3	14.4	944,992	72.2	66.8	56,652	11.9	-94.0
	合 計 (D)		1,024,698	100.0	2.8	1,308,452	100.0	43.2	474,393	100.0	-63.7
	県 民 税 徴 収 取 扱 費	納税義務者数等を 基準とした金額		166,815	92.4	0.5	168,654	93.4	1.6	172,005	95.2
過誤納金を基準 とした金額		5,581	3.1	(17.0)	7,110	3.9	5.8	6,884	3.8	-3.2	
H18年以前の県民税払 込金額を基準とした金 額		3	0.0	-25.0	2	0.0	-50.0	1	0.0	-50.0	
株式配当割の還付額を 基準とした金額		1,096	0.6	9.5	641	0.4	-36.0	1,863	1.0	190.6	
過年度賦課取消分を基 準とした金額		-165	(0.1)	-14.1	-303	(0.2)	57.8	-120	(0.1)	-60.4	
合 計 (E)		173,330	100.0	(0.1)	176,104	100.0	1.5	180,633	100.0	2.6	
県民税徴収取扱費を除く徴税 費 (D) - (E) = (F)			851,368		15.0	1,132,348		53.0	293,760		-65.5
税 収 入 に 対 する 徴 税 費 の 割 合	市税及び個人県民 税に対する割合 (D)/(C)		4.7			6.4			2.4		
	市税に対する割 合 (F)/(A)		4.8			6.8			1.8		
徴 税 吏 員 数			45			45			48		
職員1人当りの徴税費			22,771			29,077			9,883		
市民1人当りの徴税費			9			11			4		
1世帯当りの徴税費			19			24			9		

(課税状況等の調より)

2 令和7年度 市税一覽表

区分 税目		課税客体・納税義務者		賦課期日	税 率		申告期限	納期限
市民税	個人	1. 市内に住所を有する個人(均等割・所得割) 2. 市内に事務所、事業所または、家屋敷を有する個人で市内に住所を有しないもの(均等割)		当該年度の1月1日	個人均等割 3,000円 (※県民税1,000円、森林環境税1,000円) 所得割 所得段階に関わらず一律6% (※県民税は一律4%)		市民税の申告 3月15日 給与支払報告書 1月31日	普通徴収 第1期 令和7年6月30日 第2期 9月1日 第3期 10月31日 第4期 令和8年 2月2日 特別徴収 徴収月 6月～翌年5月 納期限 徴収月の翌月10日 納期の特例 6月～11月分:12月10日 12月～5月分: 6月10日
	法人	1. 市内に事務所又は事業所を有する法人(均等割・法人税割) 2. 市内に寮、宿泊所等を有する法人で市内に事務所又は事業所を有しないもの(均等割) 3. 市内に事務所等を有する個人で、法人課税信託の引受けを行うことにより法人税を課されるもの(法人税割)			法人税割 令和元年10月1日以後に開始する事業年度 6.0%(平成26年10月1日～令和元年9月30日までに開始した事業年度 9.7%) (平成26年9月30日までに開始した事業年度 12.3%) 法人均等割 (1)下記以外の法人等 年額50,000円 (2)資本金等の額が1,000万円以下である法人で従業者数の合計数が50人を超えるもの 年額120,000円 (3)資本金等の額が1,000万円を超え1億円以下である法人で従業者数の合計数が50人以下であるもの 年額130,000円 (4)資本金等の額が1,000万円を超え1億円以下である法人で従業者数の合計数が50人を超えるもの 年額150,000円 (5)資本金等の額が1億円を超え10億円以下である法人で従業者数の合計数が50人以下であるもの 年額160,000円 (6)資本金等の額が1億円を超え10億円以下である法人で従業者数の合計数が50人を超えるもの 年額400,000円 (7)資本金等の額が10億円を超える法人で従業者数の合計数が50人以下であるもの 年額410,000円 (8)資本金等の額が10億円を超え50億円以下である法人で従業者数の合計数が50人を超えるもの 年額1,750,000円 (9)資本金等の額が50億円を超える法人で従業者の数の合計数が50人を超えるもの 年額3,000,000円		事業年度終了後2ヶ月以内	申告納付 (事業年度終了後2ヵ月以内)
固定資産税		土地 家屋 償却資産(構築物・機械及び装置・船舶・航空機・車両及び運搬具・工具、器具及び備品)	当該固定資産の所有者	1月1日	1.4%		償却資産の申告 1月31日	第1期 令和7年 4月30日 第2期 7月31日 第3期 12月25日 第4期 令和8年 3月2日
軽自動車税	種別割	原動機付自転車 小型特殊自動車 二輪小型自動車 軽自動車 ※軽自動車税について、平成27年4月1日以降に初めて車検を受けた車両は新税率が適用されます。 また、燃費性能に応じてグリーン化特例(軽課)が初年度課税分のみ適用されます。	当該軽自動車の所有者	4月1日	原動機付自転車 第一種 一般原付 50cc以下 ----- 2,000円 第一種 一般原付 (50cc超125cc以下で4.0kW以下) ----- 2,000円 第一種 特定原付 0.6kW以下 ----- 2,000円 第二種 乙 90cc以下 ----- 2,000円 第二種 甲 125cc以下 ----- 2,400円 ミニカー (3輪以上のもので50cc以下) 3,700円 小型特殊自動車(農耕作業用刈り取り脱穀作業用を含む) ----- 2,400円 その他 ----- 5,900円 2輪の小型自動車 ----- 6,000円 軽自動車 2輪のもの(側車つきのものを含む) 3,600円 *廃車申告 4輪以上のもの 旧税率 新税率 重課税率 納税義務消滅後30日以内 乗用のもので営業用 5,500円 6,900円 8,200円 " 自家用 7,200円 10,800円 12,900円 貨物のもので営業用 3,000円 3,800円 4,500円 " 自家用 4,000円 5,000円 6,000円 3輪のもの 3,100円 3,900円 4,600円 グリーン化特例(軽課) 4輪以上のもの 特例1 特例2 乗用のもので営業用 1,800円 3,500円 " 自家用 2,700円 貨物のもので営業用 1,000円 " 自家用 1,300円 3輪のもの 1,000円		*取得申告 納税義務発生後15日以内 *廃車申告 納税義務消滅後30日以内	令和7年6月2日
	環境性能制	3輪以上	当該軽自動車の取得者		新車・中古車を問わず、取得価格が50万円を超える車両に対して、燃費基準等に基づき非課税から2%の範囲で税率が適用		取得、変更申告納税義務発生後、15日以内	当分の間、県が賦課徴収を行う
市たばこ税		たばこ	たばこ製造業者 特定販売業者 卸売販売業者		たばこ千本につき6,552円		翌月末日まで	申告納付
特別土地保有税		土地	土地の所有者または取得者		保有 1.4% 取得 3%			※平成15年度より当分の間、課税停止
入湯税		鉱泉浴場における入湯客			1日につき 150円/人		翌月15日まで	特別徴収 ※申告納付 (毎月末締め、翌月15日期限)

3 税率の変遷

		令和元年度	令和2年度	令和3年度	令和4年度	令和5年度	令和6年度	令和7年度
個人 均等割		3,500円	同左	同左	同左	同左	3,000円	同左
	個人 所得割	6%	同左	同左	同左	同左	同左	同左
市 民 法 人 均 等 割	①下記以外の法人等 年額50,000円							
	②資本金等の額が1,000万円以下である法人で従業者数の合計数が50人を超えるもの 年額120,000円							
	③資本金等の額が1,000万円を超え1億円以下である法人で従業者数の合計数が50人以下であるもの 年額130,000円							
	④資本金等の額が1,000万円を超え1億円以下である法人で従業者数の合計数が50人を超えるもの 年額150,000円							
	⑤資本金等の額が1億円を超え10億円以下である法人で従業者数の合計数が50人以下であるもの 年額160,000円	同左	同左	同左	同左	同左	同左	同左
	⑥資本金等の額が1億円を超え10億円以下である法人で従業者数の合計数が50人を超えるもの 年額400,000円							
	⑦資本金等の額が10億円を超える法人で従業者数の合計数が50人以下であるもの 年額410,000円							
	⑧資本金等の額が10億円を超え50億円以下である法人で従業者数の合計数が50人を超えるもの 年額1,750,000円							
	⑨資本金等の額が50億円を超える法人で従業者の数の合計数が50人を超えるもの 年額3,000,000円							
法人 均等割	9.7% (但し、令和元年10月1日以降に開始する事業年度分からは6.0%)	6.0%	同左	同左	同左	同左	同左	同左
固定資産税		100分の1.4	同左	同左	同左	同左	同左	同左
種別割	原動機付自転車		同左	同左	同左	同左	同左	同左
	50cc以下 -----2,000円							
	90cc以下 -----2,000円							
	125cc以下 -----2,400円							
	ミニカー（3輪以上のもので50cc以下） 3,700円							
	小型特殊自動車（農耕作業用刈り取り脱穀作業用を含む） -----2,400円							
	その他 -----5,900円							
	2輪の小型自動車 -----6,000円							
	軽自動車		同左	同左	同左	同左	同左	同左
	2輪のもの（側車つきのものを含む） 3,600円							
	4輪以上のもの 旧税率 新税率 重課税率							
	常用のもので営業用 5,500円 6,900円 8,200円							
※ 自家用 7,200円 10,800円 12,900円								
貨物のもので営業用 3,000円 3,800円 4,500円								
※ 自家用 4,000円 5,000円 6,000円								
3輪のもの 3,100円 3,900円 4,600円								
グリーン化特例								
4輪以上のもの 特例1 特例2 特例3								
常用のもので営業用 1,800円 3,500円 5,200円								
※ 自家用 2,700円 5,400円 8,100円								
貨物のもので営業用 1,000円 1,900円 2,900円								
※ 自家用 1,300円 2,500円 3,800円								
3輪のもの 1,000円 2,000円 3,000円								
環境性能割	新車・中古車を問わず、取得価格が50万円を超える車両に対して、燃費基準等に基づき非課税から2%の範囲で税率が適用（臨時的軽減措置により令和3年12月31日までに取得した自家用乗用車は1%軽減）	同左	同左	同左	同左	同左	同左	同左
	旧三級品を除くたばこ千本につき 5,692円	紙巻きたばこ千本につき 5,692円	紙巻きたばこ千本につき 6,122円	紙巻きたばこ千本につき 6,552円	紙巻きたばこ千本につき 6,552円	紙巻きたばこ千本につき 6,552円	紙巻きたばこ千本につき 6,552円	紙巻きたばこ千本につき 6,552円
	旧三級品たばこ千本につき 4,000円 〔10月1日より旧三級品たばこ千本につき 5,692円〕	紙巻きたばこ千本につき 6,122円	紙巻きたばこ千本につき 6,552円	紙巻きたばこ千本につき 6,552円	紙巻きたばこ千本につき 6,552円	紙巻きたばこ千本につき 6,552円	紙巻きたばこ千本につき 6,552円	紙巻きたばこ千本につき 6,552円
	保有 1.4%	同左	同左	同左	同左	同左	同左	同左
	取得 3%	同左	同左	同左	同左	同左	同左	同左
	1日につき 150円/人	同左	同左	同左	同左	同左	同左	同左

◆◆◆◆ 軽自動車税の税制改正について ◆◆◆◆

税制改正により、H28年度分の軽自動車税から、以下のように税率が変わりました。

① 原動機付自転車、軽二輪、小型二輪、小型特殊自動車

車種区分		新税率（年額）
原動機付自転車	第一種 一般原付（50cc以下）	2,000円
	第一種 一般原付（50cc超125cc以下で4.0kW以下）	2,000円
	第一種 特定原付（0.6kW以下）	2,000円
	第二種乙（50cc超～90cc以下）	2,000円
	第二種甲（90cc超～125cc以下）	2,400円
ミニカー（3輪以上のもので50cc以下）		3,700円
軽二輪（125cc超～250cc以下）		3,600円
小型二輪（250cc超）		6,000円
小型特殊自動車	農耕作業用のもの	2,400円
	その他のもの	5,900円

② 三輪および四輪以上の軽自動車

車種区分		旧税率 （年額）	新税率（年額）		
			H27年3月31日 までに登録された車	H27年4月1日 以降に登録された車	新規登録されて 13年経過した車
三輪のもの		3,100円	新規登録されて から13年経過 するまでは、 同左（旧税率）		
四輪乗用	自家用	7,200円		3,900円	4,600円
	営業用	5,500円		10,800円	12,900円
四輪貨物	自家用	4,000円		6,900円	8,200円
	営業用	3,000円		5,000円	6,000円
				3,800円	4,500円

③ グリーン化特例（軽課）措置

R6年4月1日からR7年3月31日までに新規検査を受けた軽四輪等で、一定の環境性能を有するものについては令和7年度分に限り軽課税率が適用されます。

車種区分		新税率（年額）※対象車両のみ	
		（ア）	（イ）
三輪のもの		1,000円	
四輪乗用	自家用	2,700円	
	営業用	1,800円	3,500円
四輪貨物	自家用	1,300円	
	営業用	1,000円	

（ア）電気自動車・天然ガス基準（平成21年排出ガス10%低減又はH30年排出ガス規制適合）

（イ）R2年度燃費基準かつR12年度燃費基準90%達成車

※（イ）については、H17年排出ガス基準75%低減達成車又はH30年排出ガス基準50%低減達成車に限ります。

4 令和7年度 所得控除表

(令和7年4月1日現在)

控除の種類			住民税控除額			所得税控除額					
本人 該 当	基礎控除		納税義務者の合計所得金額が 2,400万円以下の場合 43万円 2,400万円超2,450万円以下の場合 29万円 2,450万円超2,500万円以下の場合 15万円 2,500万円超の場合 0円			納税義務者の合計所得金額が 2,400万円以下の場合 48万円 2,400万円超2,450万円以下の場合 32万円 2,450万円超2,500万円以下の場合 16万円 2,500万円超の場合 0円					
	寡婦（合計所得500万円以下）		26万円			27万円					
	ひとり親控除（合計所得500万円以下）		30万円			35万円					
	勤労学生（合計所得75万円以下）		26万円			27万円					
本人該当及び 扶養等共通	普通障害		26万円			27万円					
	特別障害		30万円			40万円					
配偶者控除			納税義務者の合計所得額		900万円以下	900万円超 950万円以下	950万円超 1,000万円以下	900万円以下	900万円超 950万円以下	950万円超 1,000万円以下	
			一般		33万円	22万円	11万円	38万円	26万円	13万円	
			老人（S29.1.1以前生）		38万円	26万円	13万円	48万円	32万円	16万円	
配偶者特別控除 （合計所得1,000万 円以下）			（配 偶 者 の 合 計 所 得 ）	48万円以下		0円		0円			
				48万円超～95万円以下		33万円	22万円	11万円	38万円	26万円	13万円
				95万円超～100万円以下		33万円	22万円	11万円	36万円	24万円	12万円
				100万円超～105万円以下		31万円	21万円	11万円	31万円	21万円	11万円
				105万円超～110万円以下		26万円	18万円	9万円	26万円	18万円	9万円
				110万円超～115万円以下		21万円	14万円	7万円	21万円	14万円	7万円
				115万円超～120万円以下		16万円	11万円	6万円	16万円	11万円	6万円
				120万円超～125万円以下		11万円	8万円	4万円	11万円	8万円	4万円
				125万円超～130万円以下		6万円	4万円	2万円	6万円	4万円	2万円
				130万円超～133万円以下		3万円	2万円	1万円	3万円	2万円	1万円
			133万円超		0円		0円				
扶養控除			（ 種 類 ）	一般 （S30.1.2～H14.1.1） （H18.1.2～H21.1.1）		33万円		38万円			
				年少 （H21.1.2以後生）		—		—			
				特定 （H14.1.2～H18.1.1）		45万円（33+12）		63万円（38+25）			
				老人 （S30.1.1以前生）		38万円（33+5）		48万円（38+10）			
				同居老親等 （S30.1.1以前生）		45万円（33+5+7）		58万円（38+10+10）			
配偶者及び扶養が「同居特障」に該当する場合、 上記の控除額に次の金額を合算			23万円			35万円					
非課税基準		未成年 H19.1.3以降		合計所得 135万円以下							
		寡婦・ひとり親・障害者									
均等割の			28万円×（扶養人数+1）+16.8万円+10万円								
非課税判定基準			※扶養が無い場合は加算額 16.8万円は該当しない。								
所得割の			35万円×（扶養人数+1）+32万円+10万円								
非課税判定基準			※扶養が無い場合は加算額 32万円は該当しない。								

5 税務関係証明の交付状況

(単位:件、%)

年 度	令和2年度		令和3年度		令和4年度		令和5年度		令和6年度	
区 分	件数	伸び率	件数	伸び率	件数	伸び率	件数	伸び率	件数	伸び率
所得証明	19,844	-10.89	20,404	2.82	18,364	-10.00	18,583	1.19	20,274	9.10
課税証明	1,734	-28.11	2,335	34.66	4,633	98.42	2,808	-39.39	2,964	5.56
扶養証明	67	-12.99	65	-2.99	68	4.62	53	-22.06	74	39.62
営業証明	59	-9.23	44	-25.42	47	6.82	43	-8.51	52	20.93
資産証明	275	-30.90	213	-22.55	215	0.94	146	-32.09	98	-32.88
評価証明	3,689	-3.33	3,080	-16.51	3,222	4.61	3,782	17.38	2,482	-34.37
公課証明	1,365	-0.66	1,719	25.93	1,327	-22.80	1,407	6.03	1,561	10.95
無資産証明	1,929	16.91	1,582	-17.99	1,545	-2.34	1,736	12.36	1,600	-7.83
住宅用 家屋証明	369	-17.26	282	-23.58	392	39.01	409	4.34	423	3.42
その他	1,855	13.59	2,203	18.76	1,853	-15.89	1,955	5.50	1,760	-9.97
現況図	516	-18.23	452	-12.40	338	-25.22	321	-5.03	318	-0.93
現況図 (カラー)	1,658	-12.18	1,590	-4.10	1,482	-6.79	1,638	10.53	1,356	-17.22
納税証明	8,405	-0.05	7,540	-10.29	7,516	-0.32	4,730	-37.07	4,674	-1.18
合 計	41,765	-7.33	41,509	-0.61	41,002	-1.22	37,611	-8.27	37,636	0.07

※件数には公用等手数料を徴収しないものを含んでいる。

Ⅸ 市税の概要

市税は、市民のみなさんの暮らしを支えています

市民のみなさんが健康で快適な生活ができるよう、市では学校、道路、公園などの建設や管理、清掃、社会福祉、消防など幅広い仕事を行っています。

このように、市が幅広い仕事をするためには、市民の皆さんが市政に参加するとともに、その活動に必要な経費を負担することによって市政は支えられています。

1 市税の主な使いみち (令和6年度決算)

市民のみなさんが納めた市税1,000円のゆくえ

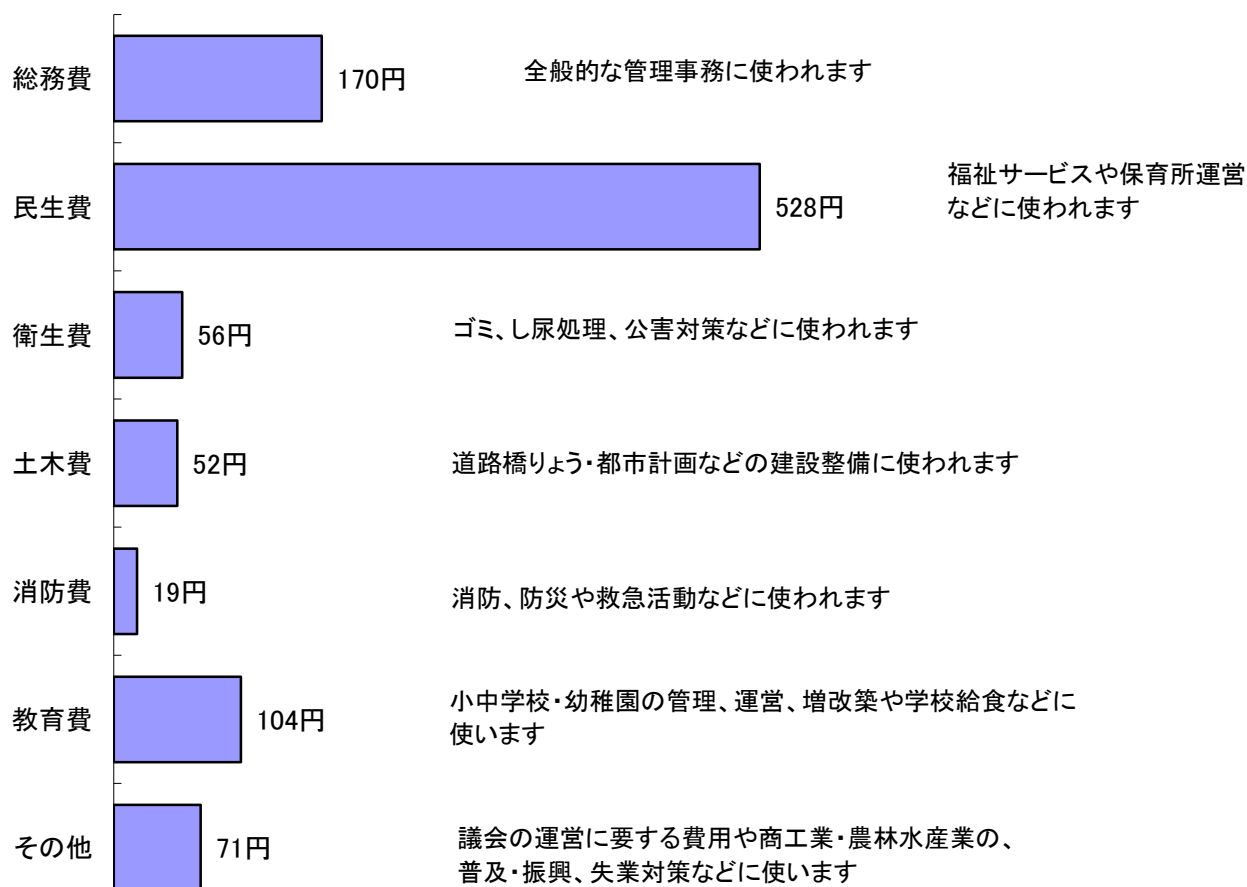

2 市税は納期限内に納めましょう

(1)市税の各納期限

税 目 \ 月		4月	5月	6月	7月	8月	9月	10月	11月	12月	1月	2月	3月
市県民税	普通徴収			1期		2期		3期			4期		
	特別徴収	翌月10日まで											
法人市民税		事業年度終了の日から2ヶ月以内											
固定資産税		1期			2期					3期		4期	
軽自動車税(種別割)			全期										
市たばこ税		翌月末まで											
入湯税		翌月15日まで											

※納期限は、特に指定がない場合その納期月の末日です。(土・日・祝日にあたるときは、それらの日の翌日)

(2)市税の納付場所

○取扱金融機関

- ・全国の地方税統一QRコード対応金融機関
- ・琉球銀行
- ・沖縄銀行
- ・沖縄海邦銀行
- ・コザ信用金庫
- ・沖縄県労働金庫
- ・沖縄県農業協同組合
- ・ゆうちょ銀行・郵便局
- ・浦添市役所内指定金融機関

○地方税統一QRコード(eL-QR)を活用した納付が開始しています。(市たばこ税・入湯税除く)

地方税お支払サイト(クレジットカード、インターネットバンキング等)での納付、eL-QR対応の金融機関窓口納付、eL-QR対応のスマートフォンアプリ決済での納付が可能です。

詳しくは地方税お支払サイト▶ <https://www.payment.eltax.lta.go.jp>

○コンビニエンスストアでも納付が可能です。《対象市税:市県民税(普通徴収)、固定資産税、軽自動車税》

○電子納税(Pdesk等eL-TAX対応ソフトウェアを利用)パソコンからインターネットを通じて納付が可能です。

《対象市税:市県民税(特別徴収)、法人市民税、市たばこ税、入湯税》

詳しくはエルタックスホームページ▶ <https://www.eltax.lta.go.jp>

納税は安心・便利な口座振替で

安心！便利！確実！な口座振替をおすすめします。

一度手続きをすると、納期限の日自動的に口座から引き落としされる便利な制度です。

うっかり納め忘れを防ぐことができ、毎回金融機関等に足を運ぶ手間もかかりません。

申込みは簡単です！

「納税通知書」「預金通帳」「通帳届出印」をお持ちのうえ、お取引のある金融機関窓口にてお申し込み、または浦添市ホームページよりWeb口座振替受付サービスからお申込みください。

市税を滞納すると……

市税は定められた納期限内に納税者の皆さんに自主的に納めていただくものです。

市税を納期限までに納付されない場合、納期限内に納めた人との公平を保つため、本来納めるべき税金のほかに督促手数料や延滞金もあわせて納めていただく必要があります。

滞納処分

滞納になると、督促状を発送するほか文書や電話などによる催告を行います。それでも納付されない場合は、やむを得ず滞納者の財産(給与、預金、生命保険、不動産、自動車など)を差押えることになります。財産を差押えた後、特別な理由もなく滞納が続いた場合は、さらにその財産を公売などの方法で現金化し、滞納税へ充当します。

滞納処分でミラーズロックをされた車→





昭和57年12月11日制定

浦添市民憲章

わたくしたちは、
古い歴史と新しい希望にみちた、
てだこの都市・浦添の市民として、
この憲章を定め誇りをもって
その実践につとめます

1. わたくしたちは、
自然を愛し、みどり豊かなまちをつくります。
1. わたくしたちは、
きまりを守り、住みよいまちをつくります。
1. わたくしたちは、
働く喜びをもち、活気にみちたまちをつくります。
1. わたくしたちは、
平和を愛し、文化の香り高いまちをつくります。
1. わたくしたちは、
心と体をきたえ、明るく健康なまちをつくります。

浦添市民憲章推進協議会

令和7年度 市税概要

令和7年9月発行

編集・発行 浦添市財務部市民税課
〒901-2501 浦添市安波茶1丁目1番1号
電 話 098(876)1273(直通)
ホームページ <https://www.city.urasoe.lg.jp>