那覇広域都市計画景観地区の変更
（浦添市決定）
浦添前田駅周辺地区
総括図

（A1　S＝1/10,000　A3　S＝1/25,000）

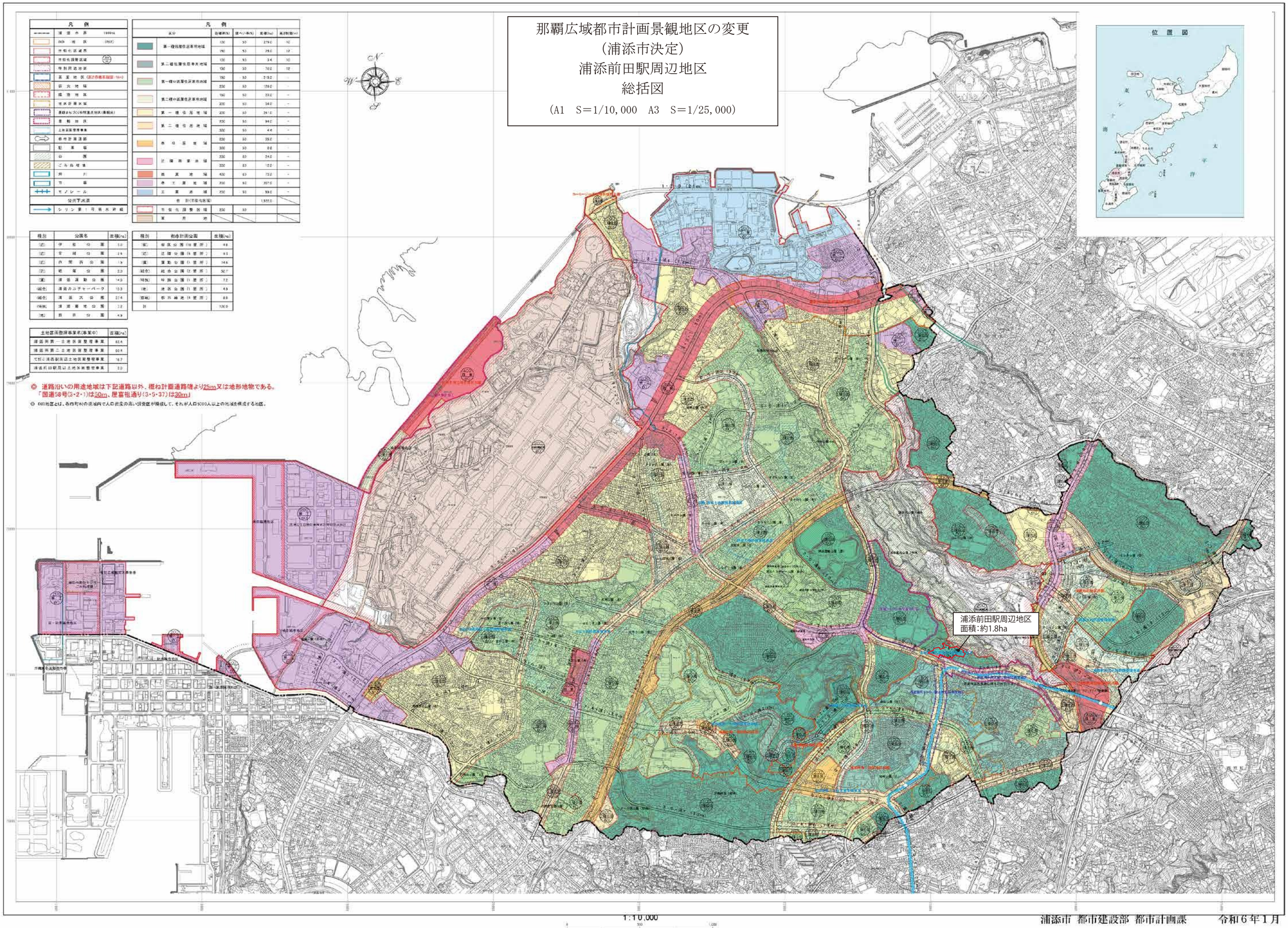

◎ 道路沿いの用途地域は下記道路以外、概ね計画道路端より25m又は地形地物である。
「国道58号(3・2・1)は50m、屋富祖通り(3・5・37)は30m」

◎ DID地区とは、各市町村の区域内で人口密度の高い調査区が隣接して、それが人口5000人以上の地域を構成する地区。

浦添市　都市建設部　都市計画課　　令和６年１月