



うらとえ

1

一歩ずつ着実に

今月のラインアップ

- P2 新年の市長・議長のあいさつ
- P3-5 モノレールのある暮らし
- P12-13 ROAD~輝く人たち No.17

市の人口	
人口	114,316人(+117人)
男	55,760人 (+59人)
女	58,556人 (+58人)
世帯数	48,863世帯 (+104)
平成29年11月末現在	

【表紙の写真】

撮影場所：浦添ようどれへ続く階段
(2017年てだこウォーク)

市のホームページはこちら <http://www.city.urasoe.lg.jp>



浦添市公式アプリはこちら





モノレールの
ある暮らし

・URASOE・



全国の市および東京23区のうち
住みよい街2017ランキングで
第9位に入り注目されている浦添市。
さらなる生活の利便性の向上を目指し、
沖縄都市モノレール延長事業は順調に工事が進んでおり、
2019年の開業を予定しています。
完成に向けてラストスパートをかける
ゆいレールとまちの様子を紹介します。

立ち並ぶ橋脚、新しく開かれた道、
街の姿が大きく変わろうとしています。



Welcome



Enjoy!



謹賀新年

二〇一八年新年のご挨拶



浦添市長 松本 哲治

あけましておめでとうございます。
市民の皆さまにおかれましては輝かしい新年をお迎えのこととお慶び申し上げます。
旧年中は、本市の市政運営に多大なるご支援とご協力を賜り、心から感謝申し上げます。
さて、本市ではこどもの幸福を最優先にするまちづくり「てだこキッズファースト」を宣言し、子育て課題に取り組んでおります。
本市の喫緊の課題であります待機児童につきましては、「てだこのまち子育て応援総合アクション5!」と銘打って、保育定員の増員や認可外保育園の支援はもちろんのこと、一昨年締結した沖縄労働局との雇用対策協定に基づいて、保育士の「働き方改革宣言」や、職場環境改善を示した「保育士「見える化」求人説明・面接会」を開催し、保育士確保に向けた取り組みも実施いたしました。
また、市立幼稚園においては、昨年より3歳児保育と幼稚園給食の導入を一部実施しており、今年も実施幼稚園を増やしてまいります。

さらに、今年4月には幼稚園と保育園の長所を併せ持った施設となる認定こども園を開園するなど、幼稚園と保育園が連携して、総合的に子育て課題の解決に取り組んでまいります。
こども達の健全な発達のための生活リズム改善については、まずは「深夜の子連れ飲食の制限」などを、ここ浦添から発信していきたいと考えております。
まちづくりにつきましては、今年3月には西海岸関連道路が開通予定となっており、その沿線の西部開発の核となる場所に、新たなコンセプトでの大型商業施設の工事が始動いたしました。
また、沖縄都市モノレールでは初めてとなるトンネル区間が貫通するなど、延長整備事業も順調に進んでおり、それに合わせて浦添市スマートシティ開発などの周辺のまちづくりにも取り組んでまいります。
本市はこれからも市民一人一人が輝けるまちを目指し邁進してまいりますので、引き続き本市の市政運営にお力添えを賜りますようお願い申し上げます。
結びに、平成30年が市民の皆さまにとりまして、明るく希望に満ちた一年となりますよう祈念申し上げまして、新年のごあいさつといたします。



浦添市議会議員 島尻 忠明

あけましておめでとうございます。
市民の皆さまには、希望に満ちた平成30年の新春をお迎えのことと心よりお慶び申し上げます。
旧年中は市議会活動へのご理解とご協力を賜り、心から感謝申し上げます。
さて、本市は沖縄都市モノレールの延長事業をはじめ、駅周辺のまちづくり、西海岸開発事業などに尽力してまいりましたが、今後も、これらの事業が進展し、ますます活性化していくものと期待しております。
また、子どもたちの健やかな成長と保護者の皆さまが安心して子育てができるように、全ての市立幼稚園を認定こども園へ移行するための計画的な取り組みが始まり、今年4月からは、市立仲西幼稚園が認定こども園へ移行されます。本市議会でも、女性の社会進出と、安心して子育てができる環境づくりに向けた提案を行ってまいりたいと思います。
市議会においては、昨年3月に第13期市議会議員が誕生しました。市民の負託を受け、市民福祉の向上と市政発展のため、積極的な議会活動に取り組んでいるところでございます。
迎えた平成30年も議員一人一人がその責任を自覚し、市民目線に徹し、市民の皆さまの多様なニーズをしっかりと汲み上げ市政に反映させることで、二元代表制の一翼を担う議決機関としての責務に全力で取り組んでいく所存であります。
結びに、平成30年「戌年」が市民の皆さまにとりまして実り多い、すばらしい一年となりますよう心からお祈り申し上げ、新年のごあいさつといたします。





Check!

トンネル、山越え、橋の下を通過。「浦添を通るゆいレール」は一味違う!

CHECK 1

新たなまちの名物に

石嶺駅から経塚駅へのルートは山が削られ新たに交差点が誕生。従来の道は橋梁が整備され、ゆいレールの走行の様子が真上から望める新たな展望スポットに。那覇と浦添を結ぶ路線は、まちに新しい風を運んでくれます。



撮影ポイントまちがいなし。石嶺駅からやってくるゆいレールを想像するとワクワクが止まりません。写真好きは要チェック!

CHECK 2

延長ルートには約600mもの地下空間

西原町へと向かう県道 38 号線には、浦添消防署付近から全国でも珍しい巨大なトンネルが誕生。この地下区間は、前田駅からだこ浦西駅間の高低差を解消するために設置され、トンネルを抜けると終着駅はもう間近。



それまで見下ろしていた風景から徐々に地面へと近づき、暗いトンネルへ。ゆいレール初のトンネルを体験するために、全国から鉄道ファンが訪れるかもしれません。

CHECK 3

交通のアンサンブル拠点 パークアンドライド

県道の新設に伴い周辺部は大きく姿を変えようとしています。パーク&ライドの拠点となり、沖縄自動車道には新たにインターチェンジが設けられます。また、周辺には大型商業施設等の建設も予定されています。



パーク&ライド駐車場は、地上階は浦添市道、最上階は県道宜野湾南風原線につながります。

“ゆいレール”に期待できること。

時間を短縮し定時・定速で走行

交通渋滞の影響を受けず、定時・定速で運行される那覇市内、空港への移動がスムーズになります。

交通渋滞を緩和

公共交通への転換によって、交通渋滞が減り、時間短縮をもたらします。また、交通事故や排気ガスの減少により安心・安全なまちづくりにつながります。

沿線地域の発展

駅が交通の要としてまちづくりの核となります。また、土地の有効活用で市街地整備を促進し、地域の活性化に寄与します。

バスやタクシーへの乗り換えが便利

主要な駅を軸としてバスやタクシーなどと連携することにより、市内の移動時間を短縮し、利用者の利便性・快適性を向上します。



Station ゆいレール×浦添、これからどんな街になっていくかワクワク♪

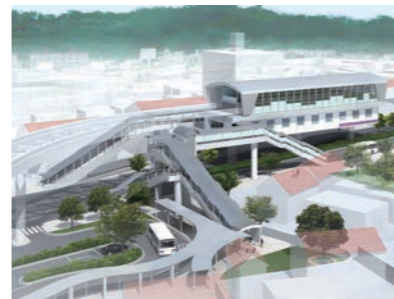

駅前には広場が整備され、路線バスやタクシーからゆいレールへの乗り継ぎがスムーズに。国史跡に指定されている浦添城跡の最寄駅となるため、首里城から来る観光客の利用も想定されます。
■乗客客数/1日あたり 約2,600人(見込み)



ゆいレールの新しい終着駅。付近にはパーク&ライド駐車場が整備され、沖縄自動車道とのリンクによる交通アクセスの拠点に。周辺部では区画整理事業も計画され新しい街が姿を現そうとしています。
■乗客客数/1日あたり 約3,300人(見込み)

浦添前田駅 Urasoe Maeda Station

だこ浦西駅 Tadako Uranishi Station



経塚駅 Kyoduka Station

徒歩圏内に大型ショッピングセンターがあり、帰宅時の買い物も便利。付近には公園や緑も多く、子どもたちとゆったりとした休日を楽しめるエリアとなっています。
■乗客客数/1日あたり 約2,600人(見込み)



新3駅が浦添に! 2019年開業予定!



那覇空港まで約38分!

※パース、地図などは実際と異なる場合があります。



12/5 (火) 元気いっぱいバヤ坊と一緒に遊ぼう

仲西幼稚園にアサヒオリオン飲料株式会社のマスコットキャラクターのバヤ坊が遊びに来ました。バヤ坊が登場すると園児からは歓声が上がり、一緒にカマキリやダンゴムシのポーズをとりながら昆虫太極拳を踊って園は大賑わいでした。その後、全園児にオリジナルコップがプレゼントされ、バヤリースオレンジが振る舞われました。

園児たちは「バヤ坊と遊べて楽しかった。ジュースもおいしかった」と興奮しながら笑顔いっぱいでした。バヤ坊は子どもたちに笑顔を届けるために浦添市内の各幼稚園を回ります。



11/27 (月) 輝くてだこ市民賞、第35・36号誕生

輝くてだこ市民賞とは、スポーツ、文化その他の分野で活躍した人に贈る賞です。35、36人目の受賞者は砂辺孝真(左)さんと銘刈盛隆(右)さんです。

2人は沖縄の組踊や琉球舞踊の三線指導者として活動する傍ら、現在も舞台に立ち続けています。それぞれ国から重要無形文化財保持者として認定を受けており、伝統芸能の継承に欠かせない役割を担っています。

今回のてだこ市民賞を受けて、砂辺さんは「これからも一生懸命精進して、また良い報告ができるよう頑張ります」銘刈さんは「砂辺さんと共に頑張る後輩の指導、育成に貢献したいです」と述べました。



11/24 (金)～26 (日) 芸術・文化を一堂に楽しめる文化の祭典

日ごろの芸術・文化活動の成果を発表する第36回浦添市文化祭がてだこホールや美術館で開催されました。展示の部は華道・書道・写真など個性豊かな作品が並び、会場では呈茶式という略式の茶席が設けられ、来場者へ本格的なお茶が振る舞われました。

舞台の部は組踊、日本舞踊、ハワイアンなど多彩な演目が披露され、その華やかさに会場は魅了されました。

3日間を通して開催された文化祭は、訪れた人々が様々な文化芸術作品に触れる機会となり、五感を楽しませるイベントとなりました。



12/13 (水) 「保育士OKINAWAステイ計画」始動

沖縄への移住と保育士として働きたい思いを市がサポートする「保育士 OKINAWA ステイ計画」が発表されました。

国の基準によると、市内公立保育所に10人程度の保育士が配置できれば、約80人の定員増が見込めます。

市では、これまで関係各所と連携し、オープン保育の実施や保育補助者の設置、保育士の働き方改革宣言、見える化面接会など市内外向けに様々な取り組みを展開。これらにあわせて県外に目を向けて政策を展開していくことで、市民への子育て支援の充実を図っていきます。



12/2 (土)～ 冬の夜を彩る贈り物

市役所前の大きなガジュマルにクリスマスイルミネーションが灯りました。今年は電飾数も増え流れ星も登場。

毎年恒例となったこのイルミネーションは浦添電業会の皆さんが企画し、全て電業会の負担で実施しているものです。「市民の皆さんに安らぎを」という思いが込められたイルミネーションの下には、その願い通り、付近を通る人たちが立ち止まり、ゆっくり眺めたり、写真を撮ったりなど思い思いに幻想的な光を楽しむ光景が見られました。



11/18 (土) 世界を身近に感じられる楽しいイベント

JICA 沖縄国際センターでおきなわ国際協力・交流フェスティバル 2017 が開催されました。

屋台コーナーではトルコ料理のドネルケバやトルコアイス、ベトナム料理のフォーなどが販売され、多くのお客さんでにぎわい、異国の味を楽しみました。ファッションショーでは海外ボランティアへ派遣された人たちが、現地の服を着用して独特のあいさつや踊りなどを披露し、来場者から割れんばかりの拍手が送られました。その他にも JICA 研修員との交流ブースや参加型の国際理解ワークショップもあり、食べて・見て・参加する楽しい国際交流となりました。



11/12 (火) 生かそう 大事な資源 みんなで楽しくリサイクル

人と環境にやさしい浦添の街づくりを目指すリサイクルまつりが、リサイクルプラザで開催されました。あいにくの天気でしたが多くの市民が来場し、フラダンスの優雅な踊りでまつりがスタートしました。

様々な催し物や月桃そばの販売、電化製品の解体体験が行われました。家族で参加した宮里さんは「ゴミの分解・分別を体験してみて、リサイクルには手間がかかることを知った。物を大事にして自分にもできることを実践していきたい」と、疲れながらも笑顔で話しました。



可愛い枝豆コスプレ美味しそうじゃ？
とうま じゆな ちゃん (2か月) 西原在



セクシー (0^^^0)
ねろ 銘 せうら ちゃん (3か月) 塚塚在



いつも元気いっぱい！うーまくーボーイ
よゐ ばると ちゃん (1歳) 屋富祖在



お兄ちゃんのおもちゃ、だーいすき♡
めかる ともほる ちゃん (1歳2か月) 伊祖在



早くアイス食べたいな〜
おがわ みなみ ちゃん (3か月) 安波茶在



お風呂気持ちいいな〜
うえがし せいら ちゃん (1か月) 仲間在



ハーフパースデーおめでとう
ひが みなと ちゃん (6か月) 塚塚在



エロポがかわいいでしょ♪
なかざと りょうせい ちゃん (4か月) 大平在



いつも癒され笑顔ありがと
まつもと ゆいあ ちゃん (11か月) 大平在



いっぱい笑って大きくなるぞ〜
やまかわ えな ちゃん (7か月) 大平在



たくさん食べて大きくなあれ (^^)
しみず しょうと ちゃん (8か月) 前田在



ジャンパルー楽しいな♪
やしき さや ちゃん (9か月) 安波茶在



ウーマーク3姉妹
(左) 宮里 瑠愛 ちゃん (6歳) 西原在
(右) 桜愛 ちゃん (5歳)
(下) 蓮愛 ちゃん (4か月)



ほくのいもうと
くすけん 奏 ちゃん (2才) 沢砥在
華 ちゃん (11か月)
晴 ちゃん (11か月)



にいにいタイスキ♡
さきやま えいし ちゃん (2才) 大平在
創史 ちゃん (8か月)



この笑顔みると最高！
よなみね みなと ちゃん (4か月) 宮城在

「てだっ子 STUDIO」写真募集
●日頃の子どもの写真を郵送または画像データをメールで毎月月末までに送付してください。
※被写体の子どもの氏名(ふりがな)・年齢(0か月、1歳など)・居住地区(安波茶・伊祖など)一言コメントの記入を忘れずに！
〒901-2501 浦添市安波茶 1-1-1 浦添市役所 国際交流課
☎(876) 1234(内線 2613・2614)
E-mail:kokusai@city.urasoe.lg.jp

ハイサイ こちら市長室！
うらそえ福祉のまち元年



浦添市長 松本 哲治

明けましておめでとうございます。お正月を迎えるにあたり、新しい年の誓いや目標を掲げる方も多いのではないのでしょうか。私も昨年の秋頃からずっと考えてきました。そこで今年から、私は浦添市を「沖縄一優しい福祉のまち」にしていきたいと考えています。これまでも、いや市長になる前からずっと思い描いてきた構想です。なので、あえてこの新年1月号で発表させていただきます。

まず「沖縄一」については、何もいきなり世界一や日本一を掲げる必要はありません。まずは沖縄県内で「福祉のまち」と言えば浦添だよな」と誰もが認めてくれるようなまちにしていきたいでしょう。だからと言って、そこで立ち止まるつもりもなく、次は九州一、そして、いずれは日本一を目指していきます。

次に「優しい」とは、どういうことでしょうか。それは、お互いに助け合う、「共生」の考え方です。性別でも、年齢でも、障がいや病気の有無でも、肌の色でも国籍でも、性に対する考え方も、あらゆる多様性を認め、お互いに尊重し支え合うことが当たり前の社会づくりです。そして「お互いさま」のまじりこみです。



そして、最後に「福祉」です。福祉と言うと何らかの救済を必要とする人を助けるという意味でよく使われます。しかし、私が考える「福祉」とは誰もが幸せになれる状態を意味しています。だから、「福祉のまち」とは全ての人がある人らしい幸せを手に入れることを、みんなの力で実現できるまちだと私は定義しています。つまり「誰も置き去りにしないまち」「誰かの幸せを我が喜びとする利他のまち」なのです。

この「沖縄一優しい福祉のまち」というテーマを中心に置いて全ての政策の優先順位を決めて立案・実行していきます。まずは、力弱者、声小さき者、命弱者から始めます。市民のみならず一緒に、今年平成30年を「うらそえ福祉のまち元年」にしていきたいです。

問い合わせ◆秘書課
☎(876) 1234(内線2563)



4品目 学校給食で大人気のメニュー
もずく丼

レシピ提供：浦添共同調理場・当山共同調理場
栄養成分表示(1人あたり)
ご飯150gの場合…エネルギー403kcal/たんぱく質12.4g
脂質8g/炭水化物66.7g/食塩1.1g

簡単!健康!サッと作れる!
いちおしレシピ
サッとごはん

材料(4人分)
きびごはん 油……………小さじ1
米……………280g しょうゆ…大さじ1½
もちぎび……………8g 三温糖……………大さじ½
もずく……………120g 本みりん…小さじ1
豚ひき肉……………140g 料理酒……………小さじ1
しょうが……………3g 顆粒がらスープの素……………小さじ½
にんじん……………40g にかたくり粉…小さじ1
たまねぎ……………80g
ピーマン……………20g
スイートコーン…40g

作り方
①もずくは洗って適当な大きさに切る。
②ピーマン、にんじん、たまねぎ、しょうがは、みじん切りにする。
③鍋に油を熱し、しょうが、豚ひき肉、にんじん、たまねぎを炒める。
④③の肉に火が通ったら、もずくとコーンとピーマンを入れ調味料で味を整える。
⑤水溶きかたくり粉を入れてとろみを調整し、仕上げます。
※塩抜きが必要なもずくは、塩抜きしてから洗い切る。

うめ〜しポイント
沖縄もずくは、太くて長く適度なぬめり、しっかりとした歯ごたえがあり、ミネラルや食物繊維を豊富に含んだ低カロリーでヘルシーな食材です。スイートコーンや豚ひき肉を入れることで子どもたちにも食べやすく人気のある献立のひとつです。
浦添共同調理場・当山共同調理場の栄養士のみなさん



問い合わせ 健康づくり課 ☎(内線3660)

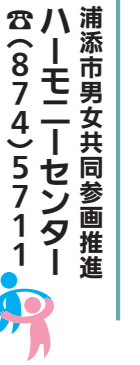

**浦添市男女共同参画推進
ハーモニーセンター**
☎(874)5711
休館日：1日(月)～3日(水)

■女性の健康講座「産婦人科
医はあなたのかかりつけ医で
す」女性ホルモンを知ってイ
キキと輝く」
月経トラブル、更年期症状、
骨粗しょう症等と女性ホルモ
ンの関わりについて学ぶ。
講師 銘苅桂子氏(琉球大学
大学院医学研究科女性・生殖
医学講座講師)
日時 2月7日(水) 午後7
時～午後8時30分
費用 無料
定員 40人(先着順)
申し込み 電話、FAX、メ
ールで1月31日(水)までにお
申し込みください。
※託児あり(市内在住・在勤
の人のみ)、手話通訳あり

浦添市消防本部
☎(875)0105

■救急法講習会(入門)
「助けたい」
思いをワザに「救急法」
成人に行う心肺蘇生法、AED
の使い方
日時 1月20日(土) 午前9
時30分～午前11時
定員 30人(市内在住・在勤
の人優先)
費用 無料
申し込み 1月19日(金)まで。

浦添市立図書館
☎(879)3219
休館日：毎週月曜日、1日(月)～4
日(木)、23日(火)～26日(金)は常
設のみ閉室
開館時間：午前9時30分～午後5時
※8日(月)は祝日のため開館

■平成29年度第III期常設展
P.V制作記念「漆のしるし」時の
記憶」
期間 1月27日(土)～5月
27日(日)
料金 高校生以下無料/一般
200(160)円/大学生
130(100)円/65歳以
上160円
※()は団体料金
■第18回浦添市小中学校美術
作品展
期間 1月14日(日)まで
費用 入場無料
■大平特別支援学校美術展
ていーだのひかり
期間 1月20日(土)～28日
(日)
費用 入場無料
■鉢嶺克治水彩画展
筆先に感謝を込めて」
期間 2月1日(木)～4日(日)
※最終日は午後4時まで
費用 入場無料
■新春特別講座
①「琉球の交易にみる朱のは
なし」(飯)
講師 上原兼善氏(岡山大学
名誉教授)
②「首里城出土の陶磁器と道
具のはなし」(飯)
講師 新垣力氏(沖縄県埋蔵

文化財センター専門員)
日時 2月4日(日) ①午後
1時30分から ②午後3時30
分から
定員 60人
場所 美術館講堂
費用 無料 ※申し込み不要

浦添市立図書館
☎(876)4946
休館日：毎週月曜日、1日(月)～3
日(水)、4日(木)資料整理日

■蔵書点検(休館)のお知らせ
蔵書点検のため、2月6日
(火)～17日(土)まで休館し
ます。
・本等の返却はブックポスト
をご利用ください。
・本の検索・予約は、図書館ホ
ムページをご覧ください。
■アメリカ情報コーナー映画会
日にち 1月14日(日)
※英語音声・日本語字幕付き
①アメリカシネマ上映会
『The Pursuit of Happyness』
午前10時～(117分)
②キッズイングリッシュ上映会
『Invictus』
午後2時～(132分)

■「にこにこ赤ちゃんおはなし会
絵本と手遊びを中心とした
おはなし会
日時 1月21日(日) 午前11
時30分～正午
対象 0～2歳児とその保護者
定員 10組(要申込・先着順)
申し込み 1月5日(金)～

申し込み 1月25日(木)～
2月22日(木)
■ベビースクール(離乳食教室)
離乳食についての講話・実
演・試食(保護者のみ)
日時 1月26日(金) 午後1
時～午後3時30分
場所 保健相談センター
対象 市内在住で4～8か月
の乳児を持つ保護者
申し込み 1月23日(火)まで
■乳幼児健康診査日程
【乳児健診】
日程 1月14日(日)
受付時間 ▼前期(3～4か
月児) 午後1時～午後2時30
分 ▼後期(9～10か月児)
午前9時～午前10時30分
【1歳6か月児健診】
日程 1月11日、25日(全回木
曜日)
受付時間 午後1時15分～午
後2時15分
【3歳児健診】
日程 1月10日、24日、31日(全
回水曜日)
受付時間 午後1時15分～午
後2時15分

20日(土)
申し込み 電話・カウンター・
移動図書館としよるで受付。
■おはなしのたから箱スプレ
シャル2018「沖縄・浦添の
はなし」
民話等の語り・読み聞かせ
ほか
日時 1月27日(土) 午前10
時～正午
語り手 銘苅健氏(浦添市立
港川小学校校長)
対象 幼稚園児以上の児童(3
歳)とその保護者・学生・
大人
定員 15組(要申込・先着順)
申し込み 1月5日(金)～
26日(金)
※電話・カウンター・移動図
書館としよるで受付

申し込み 1月16日(火)～
2月2日(月)
■浦添市立中央公民館
☎(879)5503
休館日：1日(月)～3日(水)

■平成30年度社会教育関係団
体(サークル・団体)登録説
明会
新年度、当館で活動を希望さ
れるサークルならびに団体へ
の登録方法についての説明を
行います。
登録申請書類を配布します
ので、登録を希望されるサー
クル・団体は必ず参加してくだ
さい。
日時 1月15日(月) 午後6
時から
申し込み 1月16日(火)～

■2歳児歯科健診事業
対象 2歳～3歳未満(3歳
の誕生日前日まで)の子
場所 浦添市と契約している
歯科医療機関(通知書にリス
トを同封)
費用 自己負担額無料(公費
負担)
【健診の内容】
○歯の診察
○フッ素塗布

浦添市立中央公民館
☎(879)5503
休館日：1日(月)～3日(水)

■2月2日(金)
※手話通訳あり
■ドリーム講座
「新たな挑戦」あの日失った
自分らしさに上を飛躍する」
未来へチャレンジ！アス
リートとして将来を嘱望され
ながらの突然の事故。自分の
可能性を信じ、時にはくじけそ
うになりながらも夢へ向かっ
て走り続ける夢追い人に語っ
ていただきます。
日時 2月11日(日) 午後2
時～午後4時
場所 中央公民館
費用 無料
定員 80人(市内在住・在勤・
在学の人優先)
申し込み 1月5日(金)～
申し込み方法 電話・FAX・
窓口
講師 喜納翼氏(モトトレ
ニング所属車いす陸上選手)
※手話通訳あり

■生ごみ堆肥で育てたニラで
エコ・クッキング
日時 1月26日(金) 午前10
時～午後1時
費用 360円
持ち物 エプロン・三角巾
定員 10人
■ダンボールコンポストで生
ごみ堆肥を作ろう
日時 1月31日(水) 午前10
時～正午
参加費 100円
持ち物 筆記用具
定員 10人

■「2018年 今こそやせ
たいあなたへ」健康チャレ
ンジ手帳を使用して減量に挑
戦しませんか?
食事や運動の情報や体重増
減記録表など
費用 無料
対象 18歳以上の市民、市内在
勤・在学の人
受付時間 午前8時30分～午
後5時(土日祝日を除く)
配布場所 保健相談センター
健康づくり課
■集団健診追加実施します
集団健診の予約受け付けます。
申し込み 1月15日(月)～
17日(水) 沖縄県健康づくり
財団 ☎(889)6452
日程 2月26日(月) 浦添宜
野湾漁業協同組合漁民研修セ
ンター・2月28日(水) 浦添
市てだこホール市民交流室

申し込み 1月16日(火)～

○歯磨きの仕方・保健指導
■平成29年度 第2回親子で
歯っぴー講座
①「妊娠期・乳幼児期からの
虫歯予防・歯の成長について
(胎児～幼児期～成人まで)」
講師 上江洲出氏(医療法人
健生会上原歯科クリニック歯
科医師)
②「歯磨きの具体的な手技に
ついて」
講師 歯科衛生士 同クリ
ニックで調整中
対象 市内在住で0～3歳ご
ろまでの乳幼児とその保護者、
妊婦とパートナー等
日時 1月17日(水) 午後1
時30分～午後3時30分(午後
1時受付開始)
※参加無料・事前申し込み不要
※授乳室やプレイマットを用
意しています。
※託児サービスは行っており

世界経済フォーラムが毎年、
各国の社会進出における
男女格差を示す指標である「ジェンダーギャ
ップ指数」を公表しています。2017年、日本は
144か国中114位という結果でした。教育や健康
・寿命の部門では上位となっていますが、経
済活動での参加・機会(収入格差や管理職、専
門職の割合等)と、政治への関与(国会議員の女
性の割合等)で男女の差が大きく、
昨年より順位を落とし過去最低と
なりました。社会の課題へ女性の
声を反映させるためにも、様々な
意思決定の場面での女性の更なる
登用が必要とされています。



【問い合わせ】
男女共同参画推進ハーモニーセンター
☎(874)5711

児童センター
Information

開館日 月～土曜日
開館時間 午前10時～午後6時

●夜間開放もしています。
●行事などの詳細については直接
各児童センターへ問い合わせく
ださい。

保育課 わんぱく係
(内線3624)



①太陽子の集合写真 ②中央公民館まつりで堂々と演技する子どもたち ③野菜の収穫体験の様子

笑顔輝く 鼓衆太陽子をいつまでも

ちじんしゅうていーだぬふぁー



▲子どもたちを熱心に指導する西原さん

ROAD

輝く人たち No.17



PROFILE
にしはら だいすけ
西原 大裕 (36)

鼓衆若太陽(わかていーだ)所属、太陽子(ていーだぬふぁー)の指導者。毎年恒例のクリスマス会が楽しみ。子どもたちをプレゼントのあるクリスマスツリーまで抱っこして連れて行くときに、成長を実感している。てだこ未来応援員として学校や居場所づくりを行う関係機関と情報共有をし、子どもたちの支援につながる調整を行っている。メンバー募集・出演依頼 ☎070-5532-4994 URL <http://tijinshu.jp/> 【出演イベント情報】 第31回 杜の賑い沖縄2018 〈期日〉平成30年1月20日(土)、21日(日) 〈場所〉沖縄コンベンションセンター-展示棟

ド

ンドンドンと太鼓を叩く子どもたち。大地を震わすような太鼓の音が響く中、子どもたちを熱心に指導するのは「太陽子(ていーだぬふぁー)」の指導者である西原大裕さん(36)。西原さんが指導を務める「太陽子」は、浦添を拠点に活動する琉球和太鼓集団「鼓衆(ちぢんしゅう)」グループの1つ。4歳から高校生までの約30人で構成され、和太鼓を中心に、創作エイサーや獅子舞など沖縄の伝統芸能にも取り組みます。伊祖子ども会からスタートした活動は今年で23年目を迎えました。

今こそ指導する立場となった西原さんですが、自身も初めは太陽子の練習生でした。太陽子に入るきっかけとなったのは、西原さんが中学2年生の時、初代指導者の銘苅さんにかげられた「夜遊びするくらいなら太鼓を叩け」という一言でした。練習場が家に近いこともあり軽い気持ちで足を運んだ西原さんでしたが、子どもたちと真剣に向き合う銘苅さんに心打たれます。メンバーはひとり親世帯の子が多く、銘苅さんは自宅で孤独な時間を過ごす子どもたちを家に呼び、一緒にご飯を食べ、勉強も見てくれました。西原さんにとって、銘苅さんは指導者であり第二の父親のような存在。「気がつけば、ここが私の居場所になっていました」と当時を振り返ります。その後、銘苅さんから2代目の指導者を任された西原さんは「本当に自分にできるのか不安でしたが、任された以上やるしかない」と指導者として太陽子を受け継ぐことを決意します。

西原さんが指導する上で何よりも大事にしているのはコミュニケーション。子どもたちとは学校生活から恋愛のことまでとにかくたくさん会話をし、保護者とも連携して、子どもたちの悩みや不安をなくしてあげるような心がけています。練習だけではなく、ビーチでのバーベキューや野菜の収穫体験、キャンプなどのイベントも行い、チームワークの良さにつなげています。「個人の状態やメンバーの関係性が演技中の表情やバチの音に出してしまう。半端な気持ちでは人前で芸を披露することはできません。最高の演技を披露するためにはコミュニケーションが大切なんです」と熱く語ります。

西原さんが指導してきてよかったと思うことは、子どもたちの成長を感じられること。小学校高学年の子どもたちが低学年以下の子どもの面倒をみてくれたり、イベントの中身を自分たちで考えたり、話の仕方や話を聞く姿勢など様々な面で日々成長を感じています。保護者からは「本人の自信につながっている」とうれしい声を聞くこともあります。

「太陽子」の指導者となってから10年。「苦労していることは何もない、ここまで続けていられるのは子どもたちがいるから。ここを居場所とする子どもたちがいる限り、それをなくすことはできない」と西原さんは力を込めます。

「和太鼓や沖縄芸能だけでなく、社会に出ても自立していける力を学べる環境づくりや指導者の育成などにも力を入れていきたい」と西原さんの思いは尽きません。西原さんの声が響く「太陽子」の練習場には、太陽のように明るい子どもたちの笑顔が溢れています。



お知らせ・募集



くわしくは
浦添市
ホームページへ

税金・保険・年金

国民健康保険証の更新時期について

国民健康保険課 給付係
☎内線3723

次のいずれかに該当する被保険者へ、国民健康保険証を2月下旬から郵送します。
・平成30年1月31日時点で国民健康保険税に滞納がない世帯の被保険者。
・平成30年1月31日時点で国民健康保険税に滞納がある世帯のうち平成12年4月2日以降生まれの被保険者。
※ただし、修学特例、遠隔地の被保険者証は窓口での更新です。
※窓口での更新手続は3月上旬を予定しています。

平成30年度 市・県民税および国民健康保険税の申告

国民健康保険課
☎内線2213～2216

受付期間 2月16日(金)から3月15日(木)までの平日
受付時間 午前9時～午前11時30分、午後1時～午後4時
※3月4日・11日(日)は休日受付を予定しています。
場所 市役所9階
必要事項 平成29年中の収入

暮らし・環境・福祉

介護保険料納付証明書の郵送

介護保険課
☎内線3581～3583

平成29年中に介護保険料を口座振替で納付された人へ、介護保険料の納付証明書を郵送します。
発送予定日 1月下旬
発送対象者 平成29年中に介護保険料を口座振替で納付された人

要介護等認定者の諸証明書の発行

介護保険課
☎内線3588

●障害者控除対象者認定書
65歳以上で要介護・要支援認定を受けている人は、障害者手帳等の交付を受けていない場合でも、障害者控除対象者の認定を受けることにより、所得税や市・県民税の申告をする場合があります。
対象 65歳以上で要介護・要支援認定を受けている人
※すでに「身体障害者手帳等」で控除を受けている人は該当しません。
交付申請先 介護保険課窓口
●おむつ代医療費控除証明書
確定申告の際におむつ代について医療費控除の手続きをするには医師による「おむつ使用証明書」の添付が必要になります。

を証明するもの(源泉徴収票や給与明細書、収支明細書、収入支出帳簿および領収書等)。また、平成29年中に支払った社会保険料の領収書、生命保険料払込(控除)証明書、医療費の領収書等は控除の対象となりますので、あわせてご準備ください。

平成29年度 第2回不動産インターネット公売のお知らせ

納税課
☎内線2322・2324

納税の公平性を図るため差し押さえた財産(不動産)について、次のとおりインターネット公売を行います。
参加申込期間 2月15日(木)午後1時～27日(火)午後11時
入札期間 3月6日(火)午後1時～13日(火)午後1時
公売方法 ヤフー株式会社提供「ヤフオク!」の官公庁オークションサイト上で期間内入札により実施します。
※官公庁オークション参加には、Yahoo!JAPAN IDや連絡用メールアドレスが必要です。
※注意事項※
①公売物件の農地(畑)については、物件のある糸満市の農業委員会が発行する「買受適格証明書」が必要です。

ただし、2年目以降の手続きで介護保険における要介護・要支援認定を受けている人については、一定の条件を満たすと、医師による「おむつ使用証明書」に代えて市長が発行する「おむつ代の医療費控除事項証明書」を添付し、手続きできる場合があります。
対象 疾病等により概ね6か月以上にわたり寝たきり状態で、おむつの使用が必要と医師(または市長)が認める人
交付申請先
・初めて控除申請する人はかかりつけの医師へ
・2年目以降の人は介護保険課窓口へ

シンパネットワーク・メイクマン・大成ホーム協力事業まじり浦添市福祉映画祭を実現する会・第1回上映会のご案内

福祉給付課
☎内線3561

ドキュメンタリー映画「あい」精神障害と向き合っていく統合失調症を抱えて生きる人たちの日々の生活を描いた映画をとおして病気や障害と共に生きる人たちの思いを感じてほしい。
日時 1月28日(日) ▼第1回上映 午前10時～正午(午前9時30分開場) ▼第2回上映 午後2時～午後4時(午後1時30分開場)
場所 ハーモニーセンター

② 公売参加にあたっては、公売物件の状況等を事前によく確認し参加してください。
③ 公売は滞納税の納付等により予告なく中止になる場合があります。

売却区分番号	対象財産	見積価額	公売保証金
29-2-1	所在:糸満市字大度内間原45番1 地目:畑 地積:224平方メートル	109万円	11万円
29-2-2	所在:沖縄市園田2丁目998番11 地目:山林 地積:85平方メートル	38万円	4万円

給与支払報告書の提出

国民健康課
☎内線2213～2216

平成29年中に給与等の支払いを行った各事業主(個人及び法人)は、給与支払報告書を期間内に提出してください。マイナンバー制度の施行に伴い、法人番号および個人番号の記載が必要となります。
また、特別徴収義務者の一斉指定を全体的に実施していますので、従業員の方々は原則特別徴収(給与天引き)となります。
提出期間 1月4日(木)～31日(水)

子育て・教育

費用 一般千円 障がい者、付き添い、学生500円
主催 浦添市福祉映画祭を実現する会(金城0801-649816937)
後援 浦添市、協力 浦添市身体障がい者福祉協会、浦添市内福祉事業所の皆さん

平成30年度 新1年生の入学説明会

国民健康課
☎内線6511

浦添市立小・中学校入学予定児童生徒の入学説明会を次のとおり行います。対象者には、1月中旬に就学通知書(はがき)を発送しますので、当日持参の上ご参加ください。
【小学校】
開催日 2月14日(水)
時間 左記以外の小学校は午後2時30分～午後4時
※前田小学校(午後3時～午後4時30分)
受付時間 各小学校開始30分前から開始時まで
場所 各小学校体育館
※神森小学校は1年ワークス

提出先 市民税課(2階)
提出書類 給与支払報告書「総括表」および「個人別明細書」

1月は償却資産の申告期間です。

資産課税課
☎内線2264

市で事業を行っている事業主(法人・個人)の皆さんへ
〈償却資産とは〉
法人や個人が事業のために所有している構築物・機械装置・船舶・器具備品などの資産です。
申告が必要な人
毎年1月1日時点で市内に償却資産を所有している人、または市内の事業所に償却資産をリースしている人です。
提出書類
①償却資産申告書
②種類別明細書(増加資産・全資産)

③種類別明細書(減少資産)
※用紙については、窓口もしくは市ホームページからダウンロード。
提出方法 窓口、郵送、e L t a x
申告期間 1月4日(木)～31日(水)
※前年中に資産の増減がない場合や廃業・解散の場合も申告が必要です。(備考欄にその事由および時期を記載)
太陽光発電設備を設置した人へ
住宅に設置している太陽光発電設備でも申告が必要な場合がありますのでご確認ください。
申告が必要な場合
・個人(住宅用)で発電出力が10KW以上
・個人(事業用)または法人(発電出力量は問わず)
申告が必要ない場合
・個人(住宅用)で発電出力が10KW未満

～国民健康保険被保険者の皆さんへご案内～

申請忘れはございませんか?

- 出産育児一時金の支給
国民健康保険被保険者が出産したとき、申請すると出産育児一時金が支給されます。また、妊娠85日以上であれば流産・死産の場合でも支給されます。
- 葬祭費の支給
国民健康保険被保険者がなくなったとき、申請をすると、葬祭を行った者(喪主)に対し、葬祭費として3万円支給されます。
- 全額支払った医療費などの一部を払い戻し
医療機関の窓口で医療費などを、一旦全額支払った場合、申請すると支払った費用の一部が払い戻されます。
- 入院時の食費療養費の差額を支給
やむを得ない理由で入院先へ「標準負担額減額認定証」を提示できず、通常の食費代負担額を支払った場合は、申請すると食費の差額が支給されます。
- 高額療養費の支給
国保加入者が診断を受け、負担額が高額になり、一定の額(自己負担限度額)を超えた場合に、支給されるのが高額療養費です。
- 高額な医療費を一度に支払わずに済みます。
医療費が高額になる場合でも、「限度額認定証」を提示すると医療機関で支払う金額の上限が自己負担限度額までとなり、高額となった医療費を一度に支払わなくて済むようになります。

※支給を受ける権利は、2年を経過すると時効により消滅するのでご注意ください。詳しくは国民健康保険課へお問い合わせください。

問い合わせ / 国民健康保険課(内線 3713・3714)

ファミリーサポートセンターおよびどいの広場アロバイザー募集

保育係
☎内線3628

子育て支援に関心をもち、育児相談や情報の提供ができる人を募集します。
詳しくは、市ホームページまたは、保育課までお問合せください。
対象 保育士または幼稚園教諭の資格をお持ちの人
募集期間 1月4日(木)～31日(水)まで

文化・スポーツ

浦添市でだこホール開館10周年記念事業(第7弾)「てだこのみみぐすい」やさしい音楽会

だこホール
☎(942)4360

てだこホールが市内の小中学校で開催している出前授業「てだこのみみぐすい」のホールコンサート版です。
出演 沖縄県出身の「かりゆしトリオ」比嘉康志(ホルン)、喜名雅(テューバ)、新崎誠実(ピアノ)
日時 2月3日(土) 午後1時30分開場(午後2時開演、午後4時終演)
場所 てだこホール 小ホール
費用 一般2千円(当日500円増) / 高校生以下500円(当日)

浦添市共催セミナー
再確認!「労働時間のルール」と「無期転換のルール」
 浦添市共催セミナー「労働時間のルール」と「無期転換のルール」を開催します。労働時間や残業代未払いとならないよう労働時間の注意点を、労働時間に関する事項などを横断的に説明します。

その他

展示会「絵本で知る世界の国々〜IFLAのおくりもの〜」
 JICA沖縄国際センター図書室
 ☎(876)6000
 世界43か国の図書館司書が選んだ、各国で愛されている絵本365冊を展示します。絵本は国際図書館連盟(IFLA)のプロジェクトで集められたもので、沖縄県では初めての展示です。
日時 1月11日(木)〜2月2日(金) 午前10時〜午後8時(土曜日は午後6時まで)
場所 JICA沖縄国際センター図書室(浦添市前田)
 ※入場無料・予約不要
その他 関連イベントとして、県内各地の図書館をめぐるスタンラリー「図書館で旅する七大陸」も実施中です。

浦添市創業ビジネスコンテスト2017
プレゼン審査会 観覧者募集
 産業振興課
 ☎内線3162
 今年も開催します!市内で創業を目指している方、熱い想いの詰まったプレゼンテーションをぜひご覧ください。
日時 1月20日(土) 午後1時〜午後5時
場所 てだこホール 市民交流室
費用 無料



また、来年4月から本格的な運用を開始する「無期転換ルール」について、制度内容のポイントや注意点を解説します。
日時 1月22日(月) 午後1時〜午後3時(セミナー) 午後3時〜午後4時(個別相談会)
場所 浦添市産業振興センター結の街 小研修室
講師 比嘉聡子氏(社会保険労務士)
費用 無料
対象 人事担当者、雇用主、在職者(男女問わず)
定員 20人
申し込み 電話でお申し込みください。

宝くじが 地域のために

消防本部では宝くじ助成金を利用して初期消防訓練器材・鼓笛隊用楽器・子ども用防火衣セットを整備しました。初期消防訓練器材はプロパンガスを利用して実際の炎を出して訓練が行えます。整備物品は「浦添市女性防火クラブ」と「浦添市幼年消防クラブ」の訓練やイベントで防火推進に利用します。

※(財)自治総合センターでは宝くじの普及広報活動の一環としてコミュニティ助成事業を行っています。

消防本部予防課 ☎(878)3982

【第7回】
シルバー人材センター入会説明会案内
 浦添市シルバー人材センター
 ☎(875)1701
 毎月5日、15日は、シルバー会員入会説明会です。(土日、祝日の場合はその前日開催)
日時 1月13日(土) 午後1時30分〜午後5時
場所 沖繩コンベンションセンター(会議棟A)

【第8回】
会って、話して、見学できる!就職説明・面接会「適職発見フェア」
 正社員のお仕事
 適職発見プロジェクト事務局 運営企業(株)求人おきなわ
 ☎(860)8900
 ●未経験・無資格からでも始められる正社員の求人が主な就職イベントです。
 ●応募の前に職場見学の申し込みが可能(見学後の応募の判断は自由です)。
 ●就職イベント初参加の人も安心。事前の「活用セミナー」で丁寧にアドバイスします。

社会医療法人 浦添市病児・病後児保育事業
仁愛会 小児デイケア「もこもこ」

お子様の急な発熱!!でも、仕事が休めない...そんな事はありませんか?ご安心下さい。保育士、看護師がお子様をお預かりします。

対象児童 4ヶ月〜小学校低学年 ※相談に応じます。

料金 浦添市内 一日...2,500円、半日...2,000円(共に昼食、おやつ込み)
 浦添市外 一日...3,500円、半日...3,000円

利用時間 平日/8:00~18:00 お休み/日曜・祝祭日・年末年始
 土曜/8:00~13:00
 ※ご利用の際は予約が必要です。下記までお問い合わせ下さい。

〒901-2132 浦添市伊祖4丁目20番1号 電話(098)942-6565

生活と仕事の創造館 **パワーセンター**
メイクマン 浦添本店
 浦添市城間2008番地 TEL.878-2777
<http://www.makeman.co.jp>

第17回「うらそえ」マラソン
申し込み締め切り迫る!!
2/3(土) 4(日)
 ~てだこの都市・浦添 あまくま歩っちゃん浪漫ウォーク~

申し込み締め切り
 窓口申込 平成30年1月31日(水)まで
 スポーツエントリー、郵便振替 平成30年1月19日(金)まで

※20kmコースに参加する人は、キャンプギンザー通過のため身分証明書をご持参ください!

コース	出発式	スタート
42.195km (世界遺産とオーシャンビュー)	6:45	7:00
20km (キャンプギンザーと浦添スーパード)	7:45	8:00
10km (浦添八景)	8:45	9:00
5km (美術館・城跡)	5km 事前受付	9:45
	5km 当日受付	10:00
3km (ファミリー向けピンゴ)	10:45	11:00

2月3日(土)

コース	出発式	スタート
30km (古都首里と嘉数高台)	6:45	7:00
20km (嘉数高台と大山の田芋畑)	7:45	8:00
10km (浦添の魅力再発見)	8:45	9:00
5km (尚寧王ゆかりの地)	9:45	10:00
3km (ファミリー向けピンゴ)	10:45	11:00

2月4日(日)

※出発式の30分前から各コース受付致します。
 ※各コースともゴールの受付は午前11時~午後5時です。
 ※ノルディックでの参加者はなるべく、先頭からスタートをお願いしております。

【主催】 浦添運動公園内「市民体育館」※雨天決行
 【参加条件】 健康な人 (小学生以下は保護者又は引率者同伴、介助が必要な人は介助者同伴。)

【参加料】
【事前受付】 大人...1日参加 1,000円/両日参加 1,500円
 高校生以下...100円(両日参加可能)
 幼稚園以下...無料
【当日受付】 大人...1日参加 1,200円/両日参加 1,700円
 高校生以下...200円(両日参加可能)
 幼稚園以下...無料

お問い合わせ / 社会体育課 (内線 6161、6162、6163)

【第9回】
学校体育施設開放事業スポーツボランティア育成枠の募集
 社会体育課
 ☎内線6163
 スポーツに携わるボランティア育成を目的に、スポーツボランティア育成枠を募集します。
 登録団体は、特定校の特定曜日を夜間に1年間使用できます。(※他団体と希望が重複した場合は、調整・抽選となります。一般団体の募集は来月に行います)
募集枠 若干枠
申し込み 所定の申請書を社会体育課窓口で申し込み(書類選考あり)
募集期間 1月4日(木)〜19日(金)
登録条件 市が運営するスポーツ行事に年間10人以上の登録員派遣が必要

日(同額) 全席自由
浦添市歴史にふれる館企画展「やきものいろいろ」
 文化課
 ☎内線6217
 浦添市歴史にふれる館が所蔵する金秀鋼材コレクション約400点の中から約50点の陶磁器を展示します。さまざまなかたちの陶磁器をご覧ください。
日時 1月9日(火)〜3月2日(金) ※土・日・祝日休館
開館時間 午前9時30分〜午後5時(入館は午後4時30分まで)
場所 浦添市歴史にふれる館(浦添市港川512-1)
費用 無料

うらそえチャレンジウォーキング2018
 浦添市スポーツ推進委員協議会
 ☎090-3797-6189(久員)
 ☎090-8415-8453(外間)
 日頃の運動不足の解消と健康作りを兼ねて地域の史跡や文化財に触れながら、5キロ程のコースのウォーキングする。
日時 1月14日(日) 午前9時〜正午
場所 浦添運動公園ふんすい前
費用 200円(保険料込み)
 ・市内在住・在勤・在学の人
 ・健康な人
定員 150人
申込方法 市役所7階 社会体育課へ持参またはFAX

FAX (879) 7280
申込期限 1月12日(金) まで
 ※当日受付あり
「安波茶・経塚地域散策」参加者募集
 浦添グスク・ようどれ館
 ☎(874)9345
 安波茶・経塚地域の史跡や名所を訪ねてみませんか?うらそえ歴史ガイドが分かりやすく説明します。
コース ようどれ館〜安波茶合祀場所〜安波茶樋川〜安波茶馬場跡〜経塚の碑〜フルガー〜ウッドワンガー〜ルーマシガー〜文格モーター〜安波茶橋〜メーヌカー
日時 2月11日(日) 午前8時50分〜午前9時20分受付(午前9時30分出発、正午終了予定)
集合場所 浦添グスク・ようどれ館 ※雨天中止
費用 大人・子どもともに300円(資料代・保険料)
対象 小学生以上(ただし、小学生は保護者同伴)
定員 100人
申し込み 浦添グスク・ようどれ館に電話で申し込みください。
申込期間 1月9日(火)〜2月8日(木) ※先着順

のサンレー 紫雲閣

中央紫雲閣
 〒901-2102 沖縄県浦添市前田2丁目15番1号
 Tel.873-3000

那覇北紫雲閣
 〒900-0004 沖縄県那覇市銘苅3丁目22番地
 Tel.865-3030

会館葬、お寺葬、自宅葬、互助会会員、宗派に関わらずご利用いただけます。

職員募集のお知らせ 詳しくは市のホームページをご覧ください。担当課までお問い合わせください。 ※平成30年度予算によっては、任用ができない場合がありますのでご了承ください。

Table with 8 columns: 担当課, 業務内容, 募集人数, 報酬, 任用期間, 勤務時間, 資格要件, 受付期間. Rows include 国民健康保険課, 市民税課, 福祉給付課, 保護課, 学校教育課, 健康づくり課, 生涯学習振興課, 財産管理課, 浦添市立図書館, 浦添市美術館.

※会員条件
①市内在住で60歳以上
②働く意欲や社会参加活動に関心のある人
③健康づくり、生きがいづくりを求めている人など
※年間入会説明会の情報
http://urasoesj.jp/member/
浦添市でだこ市民大学
公開講座
生涯学習振興課
内線6064

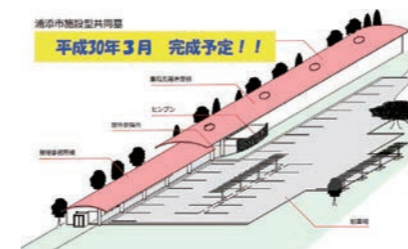

第4回おきなわ新喜劇ツアー「オキナワンアーミー」開催
観光振興課
内線3166
日時 1月14日(日) ①午後1時30分開場/午後2時開演 ②午後5時30分開場/午後6時開演
場所 てだこホール
費用 前売り3500円/当日4千円(全席指定)
定員 チケットがなくなり次第申し込み コンビニで購入可



2018 東京ヤクルトスワローズ 春季キャンプ情報
【キャンプ期間】2月1日(木)~2月26日(月)
2018 東京ヤクルトスワローズ交流会
日時 1月31日(水) 午後6時30分~
場所 ダブルツリー by ヒルトン那覇首里城
料金 大人2,500円/小人(小学生~高校生)1,500円
2018 東京ヤクルトスワローズオープン戦
場所 浦添市民球場 (第1戦・第2戦両日)
料金 未定
第1戦 2月24日(土)午後1時~ vs 阪神タイガース
第2戦 2月25日(日)午後12時30分~ vs 北海道日本ハムファイターズ

編集後記
おのれに勝つ。誰との勝負でもな...
だんだんと出来上がってきた...
しみじみと1年を振り返って...
とんねる。(浦添市前田に建設中)
と橋の名前を公募していた...
おのれに勝つ。誰との勝負でもな...
だんだんと出来上がってきた...
しみじみと1年を振り返って...
とんねる。(浦添市前田に建設中)
と橋の名前を公募していた...

Do it yourself ホームセンター さくもと
http://hc-sakumoto.com/
浦添市牧港1丁目61番18号
☎(098)877-4123

株式会社 伊禮産業
株式会社 伊禮石油
〒901-2511 浦添市仲間1-2-11
TEL (098)877-2280(代)
〒904-2142 沖縄市登川2835
TEL (098)921-3333(代)

生年祝 玉宝 白宝 紫宝
20名様19万円(税込205,200円)
50名様45万円(税込486,000円)
20名様29万円(税込313,200円)
50名様64万円(税込691,200円)
20名様39万円(税込421,200円)
50名様79万円(税込853,200円)
プランに含まれる内容
お料理
お飲物
【玉宝】ビール・ソフトドリンク各1本
【白宝・紫宝】乾杯用スパークリングワイン
フリードリンク
【ビール・ソフトドリンク・泡盛・ウイスキー】
装花
カラー写真(2組4枚)

平成29年度 第Ⅲ期常設展 PV制作記念

漆のしるし —時の記憶—

会期

平成30年1月27日(土)～
5月27日(日)

入館料

高校生以下無料 / 一般: 200円(160円)
大学生: 130円(100円)/65歳以上 160円
※()内は20人以上の団体料金

開館時間

午前9時30分～午後5時
(最終入館は午後4時30分まで)
※金曜日は午後7時まで開館
(最終入館は午後6時30分まで)
※毎週月曜休館(祝日開館)



會講座やギャラリートークについては美術館ホームページをご覧ください。

問い合わせ

〒901-2103 浦添市仲間1丁目9番2号
☎(879)3219 / FAX(878)1221



琉球漆芸とアートに出会う

浦添市美術館

URASOE ART MUSEUM



会場でお待ちしております

1月27日(土) **夜公演** 開演午後6時

1月28日(日) **昼公演** 開演午後2時
※各公演開場は1時間前

浦添市てだこホール 大ホール

料金

一般 1500円 高校生以下 800円
親子 2000円(大人1枚・高校生以下1枚)
※膝上未就学児無料 ※当日500円増

【プレイガイド】

コープあぶれ、浦添市てだこホール、浦添市役所地下売店

平成29年度 浦添市文化芸術振興事業
(一般財団法人地域創造助成)

ミュージカル

尚寧王

浦添ようどれに眠る
「尚寧王」と王妃の愛を
描いたミュージカル。
公募で集まった
一般から小学生70人が挑む、
約4か月間のワークショップの
成果発表公演です。



【問い合わせ】一般社団法人エーエイチオー琉球 事務局 ☎(879)7460

かしこい住宅建て替えの
ご提案



株式会社 沖創建設

那覇市銘苅180番地7 TEL.(098)862-1498

沖創建設

検索

着物レンタル・着付け・
ヘアメイク専門店

成人式振袖レンタル 49,800円

成人式着付けヘアメイク 20,000円

卒業袴レンタル 18,000円
(税抜き)

※会員料金となります

完全予約制・早朝から予約可

予約専用: 090-9496-2356 (株)B-fine: 098-861-3090

CRAZYUM

ヘアメイク・着物レンタルサロン レジヤム

http://www.crazyum.com

LINE ID: @tmo3012

那覇市松山1-17-44 八重洲第3ビル1階

振袖サロン 西原店

西原町字津花波431番地 直通TEL.090-6421-3093