URASOE CITY PR MAGAZINE

2023 No. 762

広報 うらそえ 6

特集

モビリティ・マネジメント教育はじまります。

URASOE CITY PR MAGAZINE

広報うらそえ 6

2023 No.762

今月の表紙

どうやって目的地まで行こうかな♪

今月の表紙は、「モビリティ・マネジメント教育」を学ぶ市内小学4年生。日頃、マイカーを利用する人が多いと思いますが、ふと移動手段を考えると…モノレールやバス、タクシーなどの公共交通、自転車に徒歩など、多くの手段があります。目的地によって移動手段を考えたり、違う方法で移動をしてみると、いつもとは違った景色や、体験ができるかも？皆さんもぜひマイカー以外の移動を試してみてください！

市の人口		前月比較
人　口	115,091 人	(＋　223 人)
男	55,868 人	(＋　123 人)
女	59,223 人	(＋　100 人)
世帯数	52,926 世帯	(＋　184 世帯)

※令和5年4月末現在

CONTENTS
もくじ

02　もくじ
03　•知ってほしい○○自治会
　　•うらそえナビ
04　モビリティ・マネジメント教育はじまります
06　話題がいっぱいなかゆくい
08　•ハイサイ！こちら市長室！
　　•簡単！健康！サッと作れる！サッとごはん
09　•ブレイデンのぶれいくたいむ
　　•てだっ子STUDIO
10　ちむどんどん施設情報
12　平和繋ぐ慰霊の日 浦添の記憶と記録
14　令和４年度下半期 浦添市の家計簿
15　お知らせ・募集
20　裏表紙

お知らせ

浦添市副市長、浦添市政策調整監が決まりました。

浦添市政策調整監

岩熊（いわくま）　俊介（しゅんすけ）　氏
（平成７年生）

令和２年
　総務省自治行政局選挙部政治資金課
令和３年
　総務省大臣官房企画課
令和４年
　総務省自治行政局地域情報化企画室

4月1日に総務省からの出向で政策調整監に着任しました。

浦添市副市長

新垣（しんがき）　剛（つよし）　氏
（昭和３７年生）

平成 29 年　浦添市教育部長
平成 31 年　浦添市総務部長
令和　４ 年　浦添市政策調整監兼
　　　　　　企画部西部開発局長
　　　11 月　浦添市政策調整監兼
　　　　　　総務部長

第207回浦添市議会臨時会において、新垣氏の副市長就任が決定しました。

こんにちは、

当山ハイツ自治会

のこと知ってる力イ！

自治会区別マップ▶

今回は、私たち「当山ハイツ自治会」の魅力を皆さんにご紹介します！当山ハイツ自治会では、若い世代との交流に力を入れています。その中でも、「当山ハイツの夏休み応援！」や「ミニクリスマス会」は子ども達に大人気の行事です。夏休みには、日本最大級の蝶であり、県蝶のオオゴマダラを自治会内で飼育・観察し、自由研究の手伝いをしています。さらに今年は羽化したオオゴマダラを放蝶するイベントも行いました！また、ビーチで拾ったサンゴを使ってランタン作りを行ったりと、さまざまな夏休みの思い出作りに取り組んでいます。ミニクリスマス会では、オオゴマダラのサナギ42個で金のツリーを制作しました。ほかにも緑寿会（老人会）では、毎週生き生き健康教室を開催し、楽しく体力づくりをしています。今年は、コロナ禍で断念していた夏祭りも開催予定なので、ぜひ参加して楽しい時間を過ごしませんか？

1サンゴで作ったランタンに明かりを灯して…2遠足で浦添城跡を散策！3金色に輝くオオゴマダラのサナギのツリー

当山ハイツ自治会
●住　　所：当山2−19−15
●電話番号：☎（877）8314

まだ知らない浦添がここに！

うらそえナビ

一般社団法人 浦添市観光協会
■住　　所：浦添市勢理客4-13-1 4F
■電話番号：☎（874）0145
■営業時間：午前9時〜午後6時（土日・祝日定休）
https://www.urasoenavi.jp/

▲うらそえナビ

島の恵みを丸ごとつめこんだ「島桑（シマグワ）」を味わおう

はいたーい♪エアコンが欠かせない季節到来！室内外の気温差に体調を崩している人もいるのでは!?そんなあなたにオススメな情報です。今回紹介するのは、浦添ブランドの特産品として、皆さんに親しまれて今年で12年目。島桑商品を取り扱う「株式会社沖縄美健販売」さんです♪

市内の学校給食でも提供されている、島桑の実を使ったスティックジャムや大人向けにはワインを扱っています。中でも注目したいのが、栽培から加工、販売までのすべてを市在住の60歳以上の人たちが手掛けている「てだ桑茶」。南西諸島に分布する桑の品種「島桑」を100％使用しており、無農薬で栽培しています。食物繊維、カルシウム、鉄分などの栄養素を豊富に含み、苦みや渋みもなくノンカフェインですので、就寝前やリラックスしたい時にもオススメ！

体にも良い浦添の特産品「島桑」を、毎日の生活に取り入れてみませんか？

1私たちが栽培・加工しています2島桑の実とハスカップを使ったワイン「ミュール・ドゥ・ソレイユ」3おすすめの特産品「てだ桑茶」

企業情報

株式会社 沖縄美健販売
かぶしきがいしゃ おきなわびけんはんばい

住　　所／沖縄県浦添市伊奈武瀬（いなんせ）1-7-2
（浦添市養蚕絹織物施設サンシルク1F）
電話番号／☎(943)0623
営業時間／午前10時〜午後5時
定休日／土曜・日曜・祝日および年末年始(1/1〜3)
Instagramアカウント名／@tedakuwa.shimaguwa

▲てだ桑茶

モビリティ・マネジメント教育
Mobirity Management education
（通称：MM）はじまります。

公共交通や自転車、徒歩での移動を「選択肢」に
―マイカーだけに頼らない生活スタイルを考える―

モビリティ・マネジメントとは？

私たちの暮らしとは切っても切り離せない「交通」。沖縄県を含めた地方都市では、特にクルマに依存する傾向があります。クルマは必要で、とても便利な交通手段ですが、便利な反面、慢性的な渋滞や交通事故の増加、排気ガスなどによる環境問題への影響があります。また、公共交通の利用者離れが進むと公共交通の維持が難しくなり、運賃高騰だけではなく本数の減少や、路線が廃止する可能性もあります。

そのため、通勤や通学を含めた日常生活の移動を「マイカーだけではなく、公共交通や自転車、徒歩などの多様な交通手段を、状況に応じてうまく使い分ける状態」へと少しずつ変えていくことで、環境への負荷を軽減したり、自身の健康増進につながるなど、環境にも自分にもうれしい効果が生まれます。

このような「交通・移動（モビリティ）」を一人一人が自発的に「改善（マネジメント）」する一連の取り組みを、モビリティ・マネジメントと呼びます。

体にも、環境にもやさしい生活スタイルに変えてみる

学校、職場、地域への公共交通に関する情報提供

学校、職場、地域での意識啓発

沖縄県民の、クルマ依存のスタイルを

どうして、モビリティ・マネジメント教育が必要なんだろう…？

「モビリティ・マネジメント教育」とは、私たち一人一人の移動手段や社会全体の交通を「人や社会、環境にやさしい」という観点から見直し、改善していくために自発的な行動を取れるような人材を育てることを目指した教育活動です。

幼少期からモビリティ・マネジメント教育を通して「交通」について学び、大人になった時に、環境や交通渋滞、公共交通がないと困る学生や高齢者への配慮から、「マイカーではなく、公共交通を使おう！」といった考えを育成することが必要です。今までは、体験やイベントを通して学習して来ましたが、今年度から、市内の小学校では４年生を対象に本教育が始まります。子ども達だけではなく、皆さんも一緒に交通について考え、少しでもクルマに依存しない生活を目指しましょう！

昨年実施した体験学習の様子

授業では、ICT教材の「交通すごろく」を用いて渋滞を引き起こす要因や、クルマの使い過ぎが環境に与える影響などについて学習しました。

ふり返りでは、日々の移動について自分たちに”なに”ができるかを発表。授業を通じて、児童の多くが「車と公共交通のバランスの良い移動」について理解することができました。

私自身、今まで交通にあまり目を向けられていませんでしたが、体験学習を通して、生徒と一緒に交通について考える良い機会になりました。学習以降に生徒から「学校まで歩いて来たよ」「家族とパルコまで車を使わないで行ったよ」などの反応もあり、今後教育が始まることで、生徒や親御さんが自分事として考えるきっかけになり、一人一人の行動に変化が出てくるのではと感じました。

宮城小学校　比嘉 大地 先生

● 移動の心がけに関する意識 ●

市内小学5年生への意識調査（令和4年）

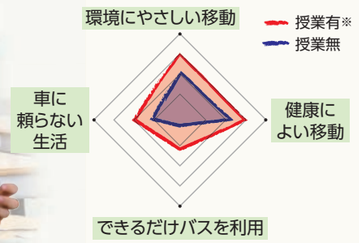

※4年生の頃にMM授業を実施した児童

今までの取り組みを紹介

ハッピーラブマーケット

パルコシティで開催された「ハッピーラブマーケット」のイベント会場で、交通すごろくを実施（令和3年2月14日）

バスの乗り方教室

浦添小学校で開催したバスの乗り方教室では、バスの乗車体験や整理券の取り方、料金表の見方を親子で体験（令和5年1月28日）

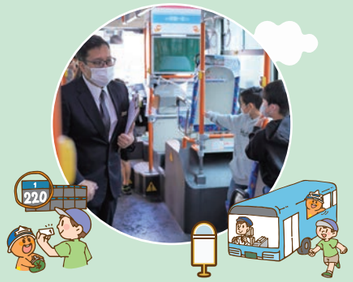

モノレール車両基地見学

モノレール車両基地見学ツアーでは、乗車体験中にモビリティ・マネジメントツールの紙芝居を活用し、交通環境学習を実施（令和5年3月19日）

●都市計画課
●電話 ☎(876)1244

問い合わせ

＼ 話題がいっぱい ／

なかゆくい

市内各地で行われたイベントや、
まちの話題をお届けします。
ここで“なかゆくい”しませんか。
（なかゆくい＝ひと休み）

市ホームページ「うらそえトピックス」
にも市内のできごとを紹介しています。

4/18 子どもたちの健やかな成長を願い、空高く

市役所玄関前の市民広場で、こいのぼり掲揚式が4年ぶりに行われ、市内14のこども園や保育園に通う約300人の子どもたちが参加しました。青空のもと、歌を合唱しながら力を合わせて紐を引っ張ると、こいのぼりが空高く揚がり、大きな歓声があがりました。

参加した園児からは「大きいこいのぼりがキレイだった」「ロープを引っ張って楽しかった」「こいのぼりが気持ち良さそうに泳いでた」と笑顔で話してくれました。

また、市役所の中庭には、子どもたちが作ったこいのぼりも揚げられており、自分の作ったこいのぼりを見つけて嬉しそうに話していました。

4/22 “地球の日”環境について考えるきっかけに

今年も4月22日のアースデイ（地球環境について考え、感謝する日）に合わせ、浦添の西海岸・里浜を清掃する「アースデイ2023inうらそえ」が開催されました。

親子や友人、企業、学生の皆さんが、市内外から約90人参加し、パルコシティ前とカーミージー付近の2か所に分かれ、1時間半ほど清掃しました。

参加者からは「日頃車で海岸沿いを通るが、歩いてみるとテレビや大きなゴミがあって驚いた」「大学にチラシが貼られていて、何か行動したいと思い参加した」「綺麗になってヤドカリも嬉しそう」と、イベントを通して、それぞれの視点で自然環境の保全を考える機会になりました。

4/21 地域のために貢献した人たちを表彰

令和5年度浦添市民憲章実践者表彰式が市役所9階講堂で行われ、地域の模範となる素晴らしい取り組みを行った個人20人と7団体に表彰状が贈られました。

市では「自然愛」「人間愛」「遵法・公徳心」「勤労・健康」「平和・文化」の5部門からなる市民憲章を制定し、実践しています。

受賞者代表あいさつでは、長年地域の健康福祉の向上に貢献した与那覇成子さんが「このような素晴らしい賞を受賞することができ、喜ばしく思います。これからも皆さんと協力しながら、地域に貢献できるように励んでいきたい」と意気込みを述べました。

4/26 日本代表として、沖縄から世界へ挑戦！

2023年IBTF世界バトントワーリング選手権大会の日本代表選考会が、3月24日に静岡県浜松市で開催され、スリーバトンで女子ジュニア4位に入賞した浦添工業高校の武田真愛さん（TidaBatonteam Okinawa所属）が、市長を表敬しました。

県勢初の4位に入賞し、日本代表として8月に英国のリバプールで開催される世界大会に出場する真愛さんは「選考会ではミスもあったが、自分の演技に集中して臨めた。海外に行くのも初めてですが、楽しみながら頑張って来ます」と話し、松本市長は「3本のバトンを扱う難しい競技だと思いますが、世界大会でバトンの楽しさをより実感して来てほしい。英語も頑張って」と激励しました。

4/25 沖縄の魅力を全国、世界へ発信！

3月26日に沖縄市ミュージックタウン音市場で開催された「Best Of Miss OKINAWA」で県代表に選出された、Miss Universe JAPAN 2023の上地紗也香さん（中央）、Lady Universe JAPAN 2023の喜納美優さん（右）、Mrs. SDGs 2023の東尚さん（左）が市長を表敬しました。

ベスト・オブ・ミス沖縄は、コンテストだけではなく、出場者の内面や外面をともに磨き、自立した女性への成長を育むサポートをしています。各ジャンルの講師からレッスンを受け、自身や沖縄の魅力を世界へ届ける女性が選出されます。日本大会に向けて日々レッスンをしている各代表の3人に松本市長は「大変かと思いますが、日本大会やその先を目指して、楽しんで来てください」と激励しました。

5/12 地域を見守るスーパーボランティア！

「民生委員・児童委員の日」である5月12日にあわせて、市民広場で活動強化週間出発式が行われました。

民生委員・児童委員は、朝のあいさつ運動などの見守り活動や、生活に関するさまざまな相談に応じ、必要な支援を受けられるよう、関係機関へのつなぎ役を担っています。この日、集まったみなさんは「民生委員児童委員信条」を再確認し、より良い地域づくりを目指すことを改めて決意しました。また、松本市長も一日民生委員として、牧港に住んでいる宮城トミさん（104歳）と宮城キクさん（98歳）の自宅を訪問し、会話や交流を通して、見守り活動を行いました。

5/10 一人でも多くの命を守るために。

「救うを託されている。」をスローガンに、国内外を問わず、救護・救援活動や多くのボランティアを実施している日本赤十字社の活動資金募集のため「浦添市赤十字奉仕団会費募集出発式」が、市民広場で行われました。

毎年5月は赤十字運動月間となっており、団員たちは、市内企業を訪問しながら赤十字活動への協力を呼び掛けます。浦添市赤十字奉仕団の前島慶子委員長は「コロナが落ち着いたとはいえ、患者数は現在も増えています。また、地震などの自然災害により、助けが必要な人が増加するなか、赤十字の役目が更に必要になっています。奉仕団の小さな活動が大きな力になるので、皆さん活動に励んでいきましょう」と意気込みを語りました。

Breaktime with Braden

ブレイデンのぶれいくたいむ vol.20

原文・和訳
ブレイデン・ベナイト
Braden Bennight

ワシントン州フェデラルウェイ市出身。2021年11月から国際交流員として、浦添市役所国際交流課に配属。

嘉手納飛行場のアメリカフェスト2023

この春、家族と嘉手納飛行場で開催された「アメリカフェスト2023」に行きました。最後に開催されたのが2014年でしたので、ほぼ10年ぶりになります。イベント開催を地域にも開放することで文化的な外交を推進するという目的だそうです。週末2日間のイベントには約7万人が参加したとの報告がありました。確かに数千人、主に日本人が参加していた記憶があるので、その数字であっていると思います。多くの人が楽しんでいる様子がよかったです。

最初に基地の中に入ったら、駐車場が飛行場の大きな着陸帯になっていることに気づいて驚きました!お祭りでよくありそうな乗り物、屋台の食べ物、演奏もありましたが、最も面白かったのが、多くの民間飛行機と米国軍用機が展示されていて、その飛行機の中に入ることができるところでした。ほかにも、子ども用のSTEM(理系)活動がたくさんできる大きな建物もあって、環境について学び、色々な軍装備品に触れ、科学実験を体験することもできました。

このイベントがとても楽しかったので、できれば来年も参加してみたいと思います!

America Fest 2023 at Kadena Air Base

This spring my family and I attended America Fest 2023, which was held at the Kadena Air Base. The last time it was held was in 2014, so it has been almost a decade. They have stated that the event is to promote cultural diplomacy by opening the gates to the public. Over the two days of the weekend event, it is reported that around 70,000 people attended. That number sounds right. I recall seeing thousands of people there, mostly Japanese. It was great to see many people having fun.

When we arrived there, we were also surprised to learn that we would be parking right on the base's huge airstrip! While the event had many things you'd expect like rides and festival food and performances, the most interesting part was seeing several civilian and US military aircraft, which you could enter and look inside of. There was also a large STEM activity building for kids, for them to learn about the environment, check out and handle various types of military equipment, and try some science experiments.

The event was a lot of fun and we hope to be able to attend again next year.

てだっ子STUDIO スタジオ

てだこキッズファースト宣言大使 てだ子

内間在
池間 優一(ゆういち) ちゃん
(0か月)
浦添市民になりました!笑

宮城在
中山 愛葵(ひまり) ちゃん
(7か月)
食べるのだいすき♡

前田在
上原 つばき ちゃん
(1歳)
パパの帽子♡

写真募集中!

【募集対象】市内在住の0〜9歳のお子さん
【応募方法】①お子さんの名前②ふりがな③年齢または月齢④居住区⑤一言コメントを入力しkouhou@city.urasoe.lg.jp(広報広聴係)へ画像データを添付し、送信してください。

●写真は、お子さんの顔全体が写っているもの(頭や顔の一部が切れていないもの)
●応募者多数の場合は、抽選の上掲載します。掲載の可否については連絡いたしませんのでご了承ください。

こちら市長室!

ハイサイ「めんそーれ、世界!」

我が浦添市前田にはJICA[※1]沖縄センターがある。モノレール経塚駅から前田トンネルを抜けて、右側にある赤瓦の建物だ。パンフレットには1985年開所とあるので共に暮らしてかれこれ38年が経つことになる。開発途上国を対象とした国際協力、人材育成、地域交流支援などの活動を核としながら、時代に合わせて変貌(へんぼう)を遂げ、近年では県内企業の海外展開支援も行っている。そんな素晴らしいセンターが浦添市にあるのに、まだ行ったことがない市民がいることに驚く。実に、「あぁ、もったいない」である。

私は物心ついた頃から海外への憧れがあった。高校や大学時代にはとにかく沖縄を飛び出して、世界を見てみたいという強い願望があった。そこで、大学時代のバックパッカー放浪の旅を皮切りに、訪れた国や地域の数は20を超えて、最終的にはアメリカ留学へと繋がっていく。あの頃の体験なしには今の自分はあり得ないし、私の現在の世界観は、あの頃に基礎形成されたと言っても過言ではない。

さて、何もわざわざ異国の地へ足を運ばなくても、ここ浦添で世界中の人たちと出会い、たくさんの友情を育むことができる。それがJICA沖縄センターなのだ。今年もJICA沖縄センターと浦添市国際交流協会の共催で「ふれあい講座2023」が開催される。沖縄に居ながらにして世界一周を体験しよう!と銘打って、さまざまな交流ができるイベントだ。日程は6月16日、8月18日、10月20日、12月8日、2月16日の全5回、いずれも夜7時スタートで入場無料!また、時間の合わない人には、食堂や図書館も一般開放されていて、入り口で優しいガードマンが案内してくれる。立派な建物で、初めての人はちょっと敷居高めに感じるかもしれないけれども、思い切って入ってみよう。特にOIC[※2](おいし〜)食堂はお値段もリーズナブルで異国情緒が味わえるのでオススメ。とにかく世界へと続くドアはこんな身近にあるのだ。JICA沖縄センターに行ってみよう!

▲OIC食堂の料理

▲ふれあい講座2022

※1…JICA(独立行政法人国際協力機構) ※2…Okinawa international Center (JICA沖縄センターの通称)

浦添市長 松本哲治

いちおしレシピ 簡単!健康!サッと作れる! サッとごはん

69品目 プラス食材で歯ごたえアップ わかめと青じその塩つくね

減塩 低脂質

レシピ提供:いきいき高齢支援課 管理栄養士 長嶺 臨(のぞみ)

材料(4人分)

- 乾燥わかめ…………8g
- 青じそ…………20枚
- ミニトマト…………12個
- 鶏ひき肉…………300g
- 塩…………小さじ1/3
- 卵…………1個
- おろししょうが……少々
- 片栗粉…………小さじ4
- 料理酒…………小さじ2
- サラダ油…………小さじ1
- ゆずこしょう(ペースト) 少々

栄養成分表示(1人前)

・エネルギー…188kcal ・食塩相当量…1.4g

作り方

①乾燥わかめは水で戻して、キッチンペーパーで水気を切る。
②青じそとミニトマトを洗い、青じそは千切りにする。
③ボールに①のわかめ、②の青じそ、鶏ひき肉、塩、卵、しょうが、片栗粉、料理酒を入れて混ぜ合わせ、12等分(4人分)にして厚さ2㎝くらいのだ円形に整える。
④フライパンにサラダ油を中火で熱し、③の両面を2分から2分30秒ずつ焼く。
⑤器に④を盛り、ゆずこしょう、ミニトマトを添えて完成。

うめ〜しポイント

鶏ひき肉を使うことで低カロリー、低脂肪になります。歯ごたえのあるわかめの食感や、青じそ・ゆずこしょうの香りを楽しみましょう。

市民協働・男女共同参画ハーモニーセンター
☎(874)5711

■**6月23日(金)～29日(木)は「男女共同参画週間」です。【無くそう思い込み、守ろう個性 みんなでつくる、みんなの未来】**
性別、国籍、文化や宗教の違いを超えて、多様性社会実現のために、いま何ができるかを一緒に考えてみませんか。

■**パネル展**
期間 6月22日(木)～29日(木)
場所 市役所1階 ロビー

■**行政相談**
日時 6月22日(木)午後1時～4時
場所 市役所5階 会議室
相談員 山里 時子氏(総務大臣委託行政相談委員 男女共同参画担当)

浦添市立中央公民館
☎(879)5503
電話・窓口対応は土日・祝日除く午前9時～午後5時※各講座手話通訳あり。

■**18歳までに身につけさせたいマネー教育**
子どもの自立に必要なマネー教育について学びませんか。
日時 6月29日(木)午後7時～9時
場所 中央公民館3階 ホール
講師 慶田城 裕氏(ファイナンシャルプランナー)
対象 市内在住・在勤の保護者・支援者
費用 無料
定員 40人
※託児あり(未就学児)
締め切り 6月22日(木)

▲詳しくはこちら

■**「東日本大震災被災地福島に学ぶ」子どもの成長・発達・健康づくり**
日時 7月7日(金)午後6時30分～8時30分
場所 中央公民館3階 ホール
講師 菊池 信太郎氏(医療法人仁寿会 菊池医院理事長)
対象 市内在住・在勤で子どもの成長と発達に関心のある保護者および関係者。教育関係者、自治会等地域活動の関係者等
費用 無料
定員 100人
※託児あり(未就学児)
締め切り 6月30日(金)

▲詳しくはこちら

●**あなたも舞台で練習成果を発表してみませんか?**
8月19日(土)に、うらそえ社会教育いきいきまつりをアイム・ユニバースでだこ小ホールで開催します。今回、舞台発表を目標にした連続講座(8回)を企画しました。
※託児あり(未就学児)
■**講座① 手話ダンス**
日時 7月5日・12日・19日・26日、8月2日・9日・16日(全回水曜)午後2時～4時・8月19日(土)まつり本番
場所 中央公民館3階 ホール
講師 宮里 善江氏
対象 市内在住・在勤・在学で手話やダンスに興味があり、全回参加できる人
費用 無料
定員 30人
申込期限 6月28日(水)

▲詳しくはこちら

■**講座② 社会人のためのサンレレ講座**
日時 6月29日、7月6日・13日・20日・27日、8月3日・17日(全回木曜)午後7時～9時・8月19日(土)まつり本番
場所 中央公民館2階 第1研修室
講師 石原 エリキ氏
対象 市内在住・在勤・在学で三線とウクレレをミックスした楽器サンレレに興味があり、全回参加できる人
費用 サンレレを借用する人は千円(サンレレを持っている人は持参ください)
定員 20人
申込期限 6月26日(月)

▲詳しくはこちら

■**講座③ キッズストリートダンスヒップホップダンス講座**
日時 7月14日・21日・28日、8月4日・9日・11日・18日 午後7時～9時・8月19日(土)まつり本番
場所 中央公民館分館 2階ホール
講師 桑江 良百氏(ホームランドオキナワ)
対象 市内在住・在学の小学生で、全回参加できるダンス初心者。
費用 無料
定員 30人
申込期限 7月7日(金)
問い合わせ 中央公民館分館(879)6640

▲詳しくはこちら

浦添市消防本部
☎(875)0119

■**救急法講習会(普通Ⅲ)「助けたい 思いをワザに 救急法」**
主に小児・乳児への心肺蘇生法やAEDの使い方など、救命処置を目的としたコース
日時 6月17日(土)午後1時～4時
場所 消防本部2階 講堂
定員 30人(市内在住・在勤の人優先)
費用 無料
申し込み 講習日前日まで(定員に達し次第締め切り)

浦添市立図書館
☎(876)4946
■休館日:毎週月曜日、23日(金・慰霊の日)、30日(金・資料整理日)

●**各イベント(要事前申し込み)**
6月1日(木)～各イベント前日まで電話・カウンターで受け付け。

■**おはなしの部屋**
「おはなしの木の会」による語り聞かせや、絵本の読み聞かせを行います。
内容 雨のおはなし
日時 6月10日(土)午前11時30分～正午
対象 4歳以上

■ボードゲーム会
内容 ボードゲームを体験してみよう
日時 6月11日(日)午前10時～正午
対象 中学生～大学生(22歳まで)小学生以下は要相談
定員 10人

■英語のおはなし会
浦添市国際交流員による英語の絵本の読み聞かせ
日時 6月13日(火)午後3時30分～4時

■**令和5年度 沖縄学講座 浦添の歴史・平和・民俗**
第2回「浦添の戦争体験を語り継ぐ～協力を広げ活動を継続する工夫」
日時 6月17日(土)午前10時～正午
定員 30人(先着申し込み順)
場所 図書館2階 視聴覚室
講師 知名 正男氏(てだこ市民大学卒業生、元学校教諭)
※手話通訳あり

■**空とぶじゅうたんおはなし会**
絵本と手遊びを中心としたおはなし会
内容 平和のかけはし
日時 6月20日(火)午前10時30分～11時

■**やさしい本から読み始める英語多読**
日時 7月2日(日)午前11時～正午
対象 英語学習に興味のある人(中学生くらいの英語力から)
定員 15人(先着申し込み順)
講師 新川 智清氏(元沖縄工業高等専門学校教授)

浦添市美術館
☎(879)3219
FAX(878)1221
■休館日:毎週月曜日(祝日は開館)、6日～11日(常設展示室閉室、8日(臨時休館)

▲美術館ホームページ

▲美術館Facebook

■**令和4年度 第3期常設展「色と形と文様と―漆器のいろは―」**
期間 ～6月4日(日)まで
場所 常設展示室

■**令和4年度「新収蔵品展」**
期間 ～6月4日(日)まで
場所 企画展示室2

■**令和5年度 第1期常設展「おいしい漆器」**
期間 6月13日(火)～9月24日(日)
観覧料 高校生以下無料／一般300円(200円)／大学生200円(130円)／65歳以上240円(160円)
※()内は市民割引料金。市在住・在勤であることがわかるもの(マイナンバーカード、運転免許証、職員証など)をご提示ください。

【ギャラリートーク】
日時 毎週日曜日 午後2時から

■**「紙アプリ・浦添市水族館?」**
期間 7月16日(日)～23日(日)
場所 講堂・企画展示室3
参加費 1回500円
日時 平日午前8時30分～午後5時
場所 浦添市保健相談センター

浦添市リサイクルプラザ
☎(861)3196
■休館日:毎週月曜日、23日(金・慰霊の日)

■**浴衣のリメイク「ワンピース作り」(全2回)**
日時 6月14日(水)、21日(水)午後1時～4時
参加費 920円(型紙代込み)
持ち物 浴衣(ほどいてアイロンしたもの)、ミシン糸60番、裁縫セット
定員 8人

■**ハーブ生活(夏)虫除けスプレー作り&夏休みに親子で作れるカップケーキ**
日時 6月22日(木)午前10時～正午
参加費 560円
持ち物 エプロン、お手拭き
定員 12人

乳幼児・ママさん健診【無料】

問保健相談センター
☎(875)2100

各健診の対象者には通知書を送付しています。1歳6か月児健診は1歳9～10か月頃、3歳児健診は3歳9～10か月頃の案内になります。※コロナの影響で健診の案内が遅れています。
最新の情報は市ホームページをご確認ください。

内容		日程	受付時間	場所
乳児健診(集団健診) 要予約	【前期】3～4か月児	6月25日(日)	午後0時45分～2時15分	保健相談センター LINEまたは電話で事前予約してください。☎(875)2100 ▲LINE予約はこちら
	【後期】9～10か月児		午前8時45分～10時15分	
幼児健診(集団健診) 要予約	1歳6か月児(全回木曜日)	6月1日、8日、29日	午後1時15分～2時15分	
	3歳児(全回水曜日)	6月7日、28日		
2歳児歯科健診(個別健診)		歯科医療機関に問い合わせください		市と契約している歯科医療機関
妊婦歯科健診(個別健診)				
産婦健診(産後8週以内)		医療機関に問い合わせください		市と契約している医療機関

●産婦健診は、産後2週目と1か月頃の健診2回分が助成対象(上限額1回あたり5千円)。
●産婦健診、妊婦歯科健診の受診票は親子健康手帳交付時にお渡ししています。
●乳児健診では県薬剤師会によるお薬相談コーナーもあります。希望する人はお薬手帳を持参してください。

マタニティスクール
食事と妊婦健診結果の関連性・食事の選び方・妊婦ジャケットの装着体験・赤ちゃん人形やフードモデル展示など。
アプリのダウンロード▲
対象 ▶妊婦さんとそのパートナー(市内在住者)
日時 ▶7月2日(日)午前9時～正午
場所 ▶保健相談センター
申し込み ▶6月2日(金)～22日(木)
※母子モアプリでの事前予約となります。

ベビースクール(離乳食教室)
離乳食についての講話やデモンストレーションなど。
対象 ▶4～8か月の乳児を持つ保護者(市内在住者)
日時 ▶6月16日(金)午後1時～3時30分
場所 ▶保健相談センター
申し込み ▶6月13日(火)まで
※ゆっくり講話を聞くために、お子さんは預けて来ていただくことをおすすめしています。

【健康シリーズ】

6月は食育月間

「食育」とは、生涯にわたって心もからだも健康でいきいきと過ごすために、健全な食生活を実践できる力を育むことです。誰かと一緒に食事や料理をしたり、食べ物の収穫を体験したり、季節や地域の料理を味わったりするなど、食育を通じた「実践の輪(わ)」を広げましょう。

健康づくり課(浦添市保健相談センター)
☎(875)2100
簡単健康レシピ「サッとごはん」リニューアル!▶

特集 平和繋ぐ慰霊の日

浦添の記憶と記録

平和について考えたとき、あなたは何を思い浮かべますか？

満州事変から始まる十五年戦争の最後にして最大の地上戦で、20万余の尊い命が奪われた「沖縄戦」は、戦争による悲劇を繰り返さないために、その凄惨さが語り継がれてきました。

浦添の戦災は『浦添市史』の編集によって調査されました。人を集めて話を聞く「シマ語れー（故郷を語り合う）会」を開くなど、全数調査によって多くの証言を聞き取って記録したこの市史は、それまでに前例がない地域史として「浦添方式」と呼ばれました。その証言記録の編集に携わった沖縄国際大学名誉教授の石原　昌家氏に、本の中から記憶と記録の一部を紹介してもらいました。

浦添には、他にない資料があった

『昔の公式資料では、沖縄戦における浦添（村）の戦死者数は3925人。聞き取り調査では4112人で、その差187人が公式記録の戦死者を上回った。（浦添市史から一部抜粋）』

戦死者というと、かつては戦傷病者戦没者遺族等援護法が適用された数を使い、国が調査したものではありませんでした。

数に差がある理由は、証言記録が示す通り、焼失した戸籍簿を作成する時に戦死者を除いたり、避難壕で生まれて名もなく亡くなったり、戸籍に記載されず、この世に生を受けたことになっていない人、命をお金に変えられないと援護法の適用を拒んで戦死者の記録から漏れている人、一家全滅の戦死者などが調査によって判明したものです。

今、何を伝えたいかと問われると

『浦添市史』のために聞き取った、約千人の証言には、伝えたいことはたくさんありますが、中でも戦争が始まる三十年ほど前には、浦添が激戦地になることを想定した軍事演習があったという事も知っておくべきでしょう。

『浦添村は全体が首里の軍司令部を守る最重要陣地だったが、部隊配備に関しては、1913年頃から浦添が軍事上きわめて重要なこと、軍事演習を実施したことが新聞で記されている。北谷からの進撃や、首里からの日本軍の迎撃で、嘉数付近で激戦になることが想定されている。（浦添市史から一部抜粋）』

戦争体験の証言を語るには何時間あっても足りないと話す石原氏。

「沢岻の交差点付近には、戦車を待ち構えて、爆弾を投げるために隠れた人が…」という生々しい話から「スパイの疑いを晴らしてくれた日本兵の母に青森で会えた」という発刊後の後日談など、逸話もさまざま。

この本を通し、または講演を聞いていただき、戦争のむごさや争うことの無意味さを過去から学び、平和が訪れることを願ってならない。

▲浦添市史の証言記録について話す石原氏

6.23 平和講演会「戦場になった浦添」

6月23日慰霊の日は、沖縄戦で日本軍の組織的な戦闘が終結した日として、県の条例で定められ、戦争で亡くなった人たちをなぐさめ、平和を祈る日として沖縄県民に広く浸透しています。

去る大戦で、激しい地上戦が展開され、住民9,226人のうち4,117人（調査後の追加含む）もの犠牲者を出した悲しい歴史をもつ浦添市から、これからも平和を求め、発信していくために平和講演会を開催します。

この講演を通して平和について考え、ご家族、ご友人など、親しい人と話し、ともに争いのない世の中をつくりましょう。

- 日　時／6月23日（金）慰霊の日
  開場 午後1時
  開演 午後2時（2時間程度）※パネル展示等あり
- 講　師／石原　昌家 氏（沖縄国際大学名誉教授）
- 場　所／てだこホール 市民交流室
- 参加費／無料
- 定　員／100人

問 国際交流課☎(876)1258

▲多くの証言記録を残す『浦添市史』第五巻ほか

その他の平和を考えるイベント

6月18日(日)　参加者募集

前田高地の戦跡巡り

沖縄戦の激戦地となった前田高地に残る戦跡を、うらおそい歴史ガイドが案内します。

▲前田高地平和之碑でガイドの説明を聞く参加者

- 当日の受付時間
  午前8時30分～9時
  ※出発は受付次第随時、終了は正午を予定
- 集合場所
  浦添グスク・ようどれ館
- 対 象
  小学生以上
  （小学生は保護者同伴）
- 参加費
  1人300円（保険料など）
- 定 員
  先着50人（予約制）※当日申し込み不可
- 募集期限
  6月15日（木）午後5時まで
- 申し込み方法
  浦添グスク・ようどれ館に電話で申し込み

問 浦添グスク・ようどれ館☎(874)9345※月曜休館

6月1日(木)～29日(木)　平和特集

「浦添～平和のかけはし～」

ここ沖縄で、浦添で何があったのだろう・・・。戦争のない時代が続くよう、資料を紹介します。いま、平和のために一緒に考えてみませんか？

▲ホールにパネルを展示

- 場所／市立図書館 1階エントランスホール周辺

問 浦添市立図書館☎(876)4946※月曜休館

6月12日(月)～26日(月)　パネル展

平和パネル展

戦時中の写真パネルなどを展示します。

▲以前のパネル展のようす

- 場所／市役所2階 ロビー

問 国際交流課☎(876)1258

問い合わせ
財政課
☎(876) 1202

浦添市の家計簿

人口		114,868人
	男	55,745人
	女	59,123人
世帯数		52,742世帯
面積		19.44㎢

令和4年度下半期財政状況（令和5年3月31日現在）

浦添市の家計簿は、予算の執行状況や市有財産の状況、市の借入金等を中心に年2回公表しております。

一般会計予算執行状況

歳出科目	予算現額	構成比	支出済額	執行率	市民一人当たりに使われる経費	説明
民生費	323億5,694万円	50.9%	298億5,495万円	92.3%	259,907円	生活保護、障がい者福祉など
総務費	106億8,841万円	16.8%	68億6,185万円	64.2%	59,737円	防災、選挙費、デジタル費用など
教育費	46億6,560万円	7.3%	42億7,015万円	91.5%	37,174円	小中学校の管理、保健体育費など
衛生費	45億3,213万円	7.1%	34億6,138万円	76.4%	30,134円	保健衛生費、清掃費など
土木費	42億5,079万円	6.7%	31億3,006万円	73.6%	27,249円	道路・街路・公園の維持管理など
公債費	30億6,444万円	4.8%	30億6,035万円	99.9%	26,642円	借入金の元金・利子など
消防費	9億5,059万円	1.5%	9億2,649万円	97.5%	8,066円	消防、救急関係の費用など
商工費	11億2,880万円	1.8%	8億9,128万円	79.0%	7,759円	観光、商工業振興など
農林水産業費	7億8,119万円	1.2%	3億8,350万円	49.1%	3,339円	農業、林業、水産業など
その他	11億 668万円	1.9%	9億6,093万円	86.8%	8,366円	議会費、労働費、予備費など
総額	635億2,557万円	100.0%	538億 94万円	84.7%	468,373円	

※各項目の合計と総額の相違に関しては、端数処理による。

財源	歳入科目	予算現額	構成比	収入済額	収入率
自主財源	市税	172億4,250万円	27.6%	175億6,946万円	101.9%
	負担金・諸収入	7億3,284万円	1.2%	8億5,400万円	116.5%
	使用料・手数料	5億9,347万円	1.0%	6億円	101.1%
	繰入金等	68億6,109万円	11.0%	41億2,452万円	60.1%
依存財源	国・県支出金	261億1,339万円	41.8%	234億8,900万円	90.0%
	地方交付税	54億3,394万円	8.7%	54億9,997万円	101.2%
	交付金等	39億3,002万円	6.3%	38億2,790万円	97.4%
	市債	15億1,410万円	2.4%	1億3,755万円	9.1%
	総額	624億2,135万円	100.0%	561億 240万円	89.9%

●一般会計の主な支出（支出済額）

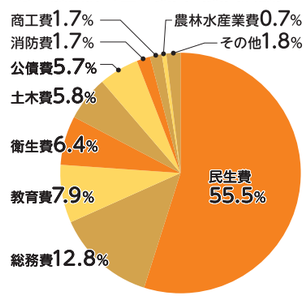

●市税の徴収状況（3月末時点）

	本年度課税分	徴収率	滞納繰越分	徴収率
収入済額	172億 460万円	96.0%	1億 969万円	43.0%
徴収すべき金額	179億1,799万円		2億5,480万円	

●一般会計の主な収入（収入済額）

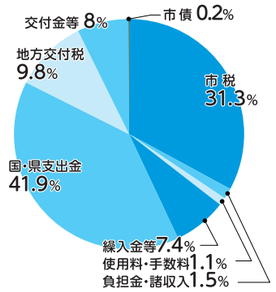

各会計予算執行状況

会計名		予算現額	収入済額	支出済額	執行率
一般会計		635億2,557万円	561億 240万円	538億 94万円	84.7%
国民健康保険		128億 210万円	127億 188万円	126億3,504万円	98.7%
土地区画整理事業		31億8,455万円	20億5,133万円	19億2,439万円	60.4%
介護保険		83億6,465万円	81億3,585万円	78億5,946万円	94.0%
後期高齢者医療		11億8,081万円	11億8,886万円	11億6,297万円	98.5%
水道事業会計	収益的収入	27億1,045万円	27億3,389万円		100.9%
	収益的支出	26億5,579万円		25億2,611万円	95.1%
	資本的収入	5億1,522万円	4億5,698万円		88.7%
	資本的支出	11億1,161万円		6億2,780万円	56.5%
下水道事業会計	収益的収入	19億2,376万円	18億7,172万円		97.3%
	収益的支出	18億5,855万円		18億1,583万円	97.7%
	資本的収入	24億8,302万円	19億3,616万円		78.0%
	資本的支出	28億 3万円		20億1,549万円	72.0%

●市の借入金（3月末現在）

借入現在高	389億6,244万円
市民一人当たりの借金	34万円
一日当たりの支払利子	49万円

●一時借入金の状況（3月末現在）

一般会計	0円
特別会計	0円
企業会計	0円

市有財産の状況

土地
2,060,635㎡

建物
294,149㎡

基金
125億6,062万円

有価証券
9億218万円

お知らせ・募集

くわしくは浦添市ホームページへ

税金・保険・年金

令和5年度所得関係証明は6月1日から交付されます

問 市民税課
☎(876)1273

6月1日(木)から令和5年度所得関係証明を申請することができます。

令和4年1月1日から12月31日までの所得や、税額の内容を証明するものです。

マイナンバーカードをお持ちの人は、コンビニで所得課税証明書・所得証明書・課税証明書が取得できます。

整骨院・接骨院(柔道整復)は正しく利用しましょう!

問 国民健康保険課 給付係
☎ 内線3713

【保険証が使える場合】

けがによる骨折、ひび(不全骨折)、脱臼、打撲、捻挫、肉離れ

※ただし骨折、不全骨折、脱臼の場合は、応急手当てを除き医師の同意が必要です。

【注意事項】

○負傷の原因は正確に

次のような場合は、国民健康保険が使えないことがあります。

①外傷性の負傷ではない場合

②負傷原因が労働災害に該当する場合(通勤途中の負傷等)

○病院での治療と重複不可

同じけがで、病院と整骨院・接骨院(柔道整復)両方の治療を受けることはできません。また、施術が長期にわたる場合は、医師の診療を受けてください。

○自署と領収書の保管

療養費支給申請書は、必ず自分で署名し、領収書を保管してください。また、後日国民健康保険課から郵送される「医療費通知」に間違いがないか確認ください。

※医療費適正化を図るため、施術内容について問い合わせる場合がありますので、ご協力をお願いします。

はり・きゅうおよびあんま・マッサージを受ける人へ(療養費のお知らせ)

問 国民健康保険課 給付係
☎ 内線3713

国民健康保険では、医師からはり・きゅうおよびあんま・マッサージ・指圧の同意を得て施術を受けた場合、療養費を支給しています。

定期的に療養費支給申請書に医師の同意書の添付が必要です。療養費支給申請書は、内容を確認してからサインをしましょう。

ただし、同じ傷病や類似疾病で、はり・きゅうとあんま・マッサージ・指圧の両方は受けられません。また、入院中に施術所による施術を受けた場合は、療養費の支給はできませんのでご注意ください。

▼はり・きゅう

【対象となる傷病】

①神経痛

②リウマチ

③腰痛症

④五十肩

⑤頚腕症候群

⑥頚椎捻挫後遺症

⑦①～⑥と類似している慢性的な痛みやうずき

※病院や医院で同じ傷病の治療を受けている場合、療養費は支給できません。

▼あんま・マッサージ・指圧

【対象となる傷病】

筋肉のまひや関節が固まるなど(骨折や手術後の障害、脳血管疾患後遺症など)であって、医療上マッサージを必要とする傷病。

※疲労回復や慰安目的などのマッサージは対象ではありません。

令和5年度介護保険料について

問 いきいき高齢支援課
☎(876)1291

令和5年度介護保険料決定・納入通知書は6月中旬に発送します。年金から保険料を差し引かれる人を除き、第1期納期限は6月30日(金)です。期限内納付にご協力ください。

暮らし・環境・福祉

価格高騰に伴う住民税非課税世帯への支援給付金

問 新型コロナ非課税世帯等臨時特別給付金室
☎(987)6363
※フリーダイヤルに切り替え予定

物価高対策として、住民税非課税世帯1世帯あたり3万円の支援を行います。

支給対象者

①住民税非課税世帯

基準日(令和5年5月1日)時点で浦添市に住民登録があり、令和5年度住民税非課税世帯(世帯全員の令和5年度分住民税均等割が非課税)の世帯主。

令和5年1月1日から5月1日(見込み)までに、離婚や課税者の死亡等によって住民税非課税世帯となった世帯については、元配偶者等による扶養にかかわらず、「給付金」の対象となります。この場合は申請が必要です。

※基準日に浦添市に住民登録がある世帯が対象

②家計急変世帯

予期せず家計が急変し、世帯全員が住民税非課税相当の収入となった世帯

※①に該当し、支給を受ける人は対象外

支給手続き

①住民税非課税世帯

対象者には7月上旬(予定)に、給付内容や確認事項が書かれた文書を送付します。中身を確認し、返信が必要な場合は期限内に返信してください。

②家計急変世帯

給付金を受け取るには申請が必要です。申請書は7月上旬(予定)から市ホームページでダウンロードまたは臨時特別給付金室窓口で配布予定

※文書発送日・コールセンター設置日・フリーダイヤル・申請期限・令和5年度住民税が課税されている人の扶養親族のみからなる世帯の取り扱いなどについては、決定次第、市ホームページでお知らせします。

▲詳しくはこちら

下水道使用料の改定

問 上下水道部 経営企画室
☎(877)4869

下水道使用者の皆さまが将来にわたって安心してお使いいただき、独立採算による事業経営を図るために、4月1日から下水道使用料が変わりました。令和5年4月1日より前から継続して使用している人は、6月検針分以降の請求(7月請求分)から変わります。ご理解とご協力をお願いします。

▲下水道使用料の改定

【70歳以上・土日祝日限定】ゆいレール「がんじゅう1日乗車券」の販売

問 いきいき高齢支援課 ☎(876)1292

市内高齢者の外出機会の充実を目的として、沖縄都市モノレール各駅窓口で、土日祝日に限り、「がんじゅう1日乗車券」を販売しています。

「がんじゅう1日乗車券」とは、購入した日に限り、ゆいレール全線が乗り放題になる乗車券で、300円で購入できます。

対象者　満70歳以上の浦添市民
購入場所　モノレール各駅窓口　※市役所では購入不可
利用できる日　土日祝日、慰霊の日　※敬老の日は除く
※購入の際には、年齢（生年月日）と浦添市に住んでいることが確認できるマイナンバーカードなどの公的証明書の提示が必要です。

高齢者のための在宅福祉サービスの紹介

問 いきいき高齢支援課 ☎(876)1292

在宅で生活している高齢者のために必要な支援を、福祉サービスとして提供しています。

●高齢者外出支援サービス
リフト付車両で、自宅から医療機関までの送迎を行います。
対象者　60歳以上の在宅の人で、車いすやストレッチャーを必要とし、一般の交通機関を利用することが困難な人

●配食サービス
夕食のお弁当を高齢者の自宅に配達することで、安否確認などの見守りを行います。
対象者　安否確認を必要とする65歳以上の単身・高齢者のみの世帯で、食事の調理や手配が困難な人
費用　1食300～500円
※課税状況・食事内容により金額が異なります

●緊急通報システム
急病や事故など緊急の際、簡単な操作で外部に通報できる機器を設置し、日常生活の安全を確保します。
対象者　65歳以上の単身・高齢者のみの世帯で、疾病等があり、日常生活に注意を要する人

●在宅介護手当
寝たきりや認知症の状態が6か月以上継続している高齢者を、在宅で介護している介護者に対し、月額5千円の介護手当を支給します。
対象者　在宅で生活する65歳以上の要介護高齢者（要介護3～5）を介護する人で、本人および介護者の世帯における前年の最多所得が1千万円未満の人

●介護用品支給
紙おむつ等に引き換えができる月額6250円分の支給証を交付し、在宅の高齢者を介護している介護者の負担を軽減します。
対象者　要介護4～5の認定を受けている65歳以上の高齢者を介護している人で、市民税非課税世帯に属しており、かつ浦添市に居住している人（介護者および被介護者）

●訪問介護等利用者負担額軽減措置
介護保険サービスのうち、訪問介護、訪問看護、訪問型サービスを利用した時の利用者負担額の4割を助成します。
対象者　介護保険被保険者で、介護保険所得段階が1～3段階に属する人（市民税非課税世帯）
※訪問調査が必要な事業もありますので、利用を希望する場合は、事前に問い合わせください。

介護予防教室参加者募集

問 いきいき高齢支援課 ☎(876)1292

7月から介護予防教室を開催します。教室により、開催日時や場所が異なりますので、詳細は問い合わせください。
対象　市内在住の65歳以上の人で、介護認定を受けていない人。初めての人を優先。
受付期間　6月20日(火)まで
申込方法　いきいき高齢支援課に電話で予約後、窓口で申込書を記入。
その他　各教室定員に達し次第受け付けを終了します。
※健康状態によっては、医師による診療情報提供書の提出や参加をお断りする場合があります。
【生きいき貯筋くらぶ（筋トレ）】
期間　2か月間（週2回）
費用　1か月につき1600円
場所　○メディカルジムVIVID
○カープス浦添宮城、カープス浦添バークレー（カープスは女性専用）
○ワールドウィング沖縄
【アクアトレーニングくらぶ（水中運動）】
期間　2か月間（週2回）
費用　1か月につき1600円
場所　JSS浦添スイミングスクール

令和5年度 浦添市住宅・子育て支援港川宿舎 空き家待ち入居者募集

問 共同企業体（株式会社レキオス、アスリンクホーム株式会社）☎(943)5722
問 建築営繕課 ☎(876)1251

子育て支援を目的とした、市民住宅の空き家待ち入居者募集を行います。
※令和5年8月以降に発生する空き家を見込んで入居順位を決めるもので、現在空いている住戸について募集するものではありません。
募集する住宅　浦添市民住宅・子育て支援港川宿舎
「募集のしおり」配布および申し込み受付期間
①6月12日(月)から16日(金)の間、市役所議会棟102会議室で、しおり配布と直接申し込みを受け付けます。
※午前9時～午後4時30分
②6月12日(月)から23日(金)株式会社レキオスに郵送。当日消印有効。
※申し込みには、資格要件がありますので、「募集のしおり」をよく読んでから申し込みください。しおりは23日まで、市役所1階総合案内および、5階建築営繕課で配布します。

子育て・教育

6月は児童手当の更新月です

問 こども家庭課 ☎(876)1280

令和4年度から、児童手当現況届が原則提出不要になりました。ただし、次の対象者は現況届の提出が必要です。
・「離婚協議中で配偶者と別居」と申請した人
・配偶者からの暴力等により、住民票の住所地が実際の居住地と異なる人
・戸籍および住民票に記載のない児童（無戸籍児童）を養育している人
・法人である未成年後見人、施設・里親の受給者
・里親を含む施設等入所者
・その他状況を確認する必要がある人
提出が必要な受給者には、現況届の案内を送付します。内容を確認し、必要事項を記入の上、6月中に提出してください。現況届の提出がないと6月分以降の児童手当の振り込みができなくなりますのでご注意ください。
所得が所得上限限度額を上回った場合は、受給資格が消滅となり、児童手当等が支給されなくなります。その翌年度以降に所得が所得上限額を下回った場合は、改めて認定請求書等の提出が必要となりますので、ご注意ください。

「まかせて会員養成講座」受講生募集

問 浦添市ファミリー・サポート・センター（内間保育所2階）☎(870)0073 ☎080(1534)0073

子育て支援の有償ボランティア（まかせて会員）を養成する講座です。興味のある人を募集しています。
実施日　6月15日(木)～7月20日(木)の間で全11回（1回2時間程度）
場所　子育て支援センターてぃんさぐ（サンエーパルコシティ3階）
対象　市内在住者（要身分証明書）
費用　2千円（テキスト代）
募集人数　10人程度（5人以上で開講予定）
募集期間　6月1日(木)～9日(金)
申込方法　浦添市ファミリー・サポート・センターに電話
※託児有（有料、事前申し込み必要）

低所得の子育て世帯に
子ども1人あたり一律5万円の給付金が支給されます。
食費等の物価高騰の影響を特に受ける、低所得の子育て世帯に対し、子育て世帯生活支援特別給付金を支給します。申請が必要な人（❷または❸に該当する人）は受付期限までに申請してください。

※両方の給付を受けることはできません。	ひとり親の世帯	ひとり親以外の世帯
申請不要　令和5年5月29日 指定口座に振り込みました。ご確認ください。	❶令和5年3月分の児童扶養手当受給者	❶令和4年度給付金支給対象者
申請が必要　受付期限: 令和6年2月29日 申請書に必要事項を記入し、必要書類とともに、こども家庭課窓口に直接、または郵送で提出してください。	❷公的年金等（遺族・障害・老齢年金等）を受給していることにより、令和5年3月分の児童扶養手当の支給を受けていない人。 ❸令和5年1月以降の収入が急変し、児童扶養手当を受給している人と同じ水準となっている人。 詳しくはこちら	❷令和5年1月以降の収入が急変し、住民税非課税相当の収入となった人。 ※18歳未満（障がい児の場合は20歳未満）の児童を扶養している父母等。 詳しくはこちら

問い合わせ　こども家庭庁 コールセンター ☎0120-400-903　こども家庭課 ☎(876)1280

広告掲載に関するお問い合わせは、株式会社 F.T.K印刷 ☎(878)1877

サンレー 紫雲閣

中央紫雲閣
〒901-2102
沖縄県浦添市前田2丁目15番1号
Tel.873-3000

那覇北紫雲閣
〒900-0004
沖縄県那覇市銘苅3丁目22番地
Tel.865-3030

会館葬、お寺葬、自宅葬、互助会会員、宗派に関わらずご利用いただけます。

広告掲載に関するお問い合わせは、株式会社 F.T.K印刷 ☎(878)1877

児童手当の支給
問 **こども家庭課** ☎(876)1280

児童手当・特例給付の支給日は6月9日(金)です。

6月期の振り込みでは、令和5年2月分から5月分までを支給します。通帳を記帳して振り込みの確認をお願いします。

※口座に入金される時間帯は金融機関によって異なります。

※令和5年3月で世帯における全ての対象児童が中学校を卒業し、児童手当の支給事由が消滅した人には、今回の振り込みで令和5年2月から3月分までの、2か月分の手当が支給されます。

その他

「浦添市老人福祉センター・浦添市地域福祉センター」の指定管理者募集
問 **いきいき高齢支援課 高齢福祉係** ☎(876)1292

指定管理期間　令和6年4月1日～令和11年3月31日

募集要項配布期間　7月31日(月)まで

※詳しくは市ホームページをご覧ください。

▲詳しくはこちら

校内自立支援員の募集
問 **こども青少年課** ☎(867)1296

不登校児童生徒等への学習支援や、学級復帰支援を行う校内自立支援員を募集します。

対象者　①～③のいずれかを満たす人

①教員免許保持者

②学校教育法に基づく大学において、児童学、心理学、教育学を専修する学科または、これらに相応する過程を修めて卒業した者(見込み可)

③児童生徒に対する学習支援の勤務経験があり、校内自立支援員に必要な経験を有する者

募集人数　若干名

勤務場所　市内中学校

任用期間　令和6年3月31日まで

※市ホームページから申込用紙をダウンロードして応募してください。

▲詳しくはこちら

「6・12愛の声かけ一斉早朝コール作戦」出発式およびあいさつ運動
問 **こども青少年課** ☎(867)1296

この運動は青少年健全育成活動の一環として、平成13年にスタートしました。今年は次の日程で出発式とあいさつ運動を行います。

各学校区の民生委員および青少年健全育成活動に協力できる人は、お近くの学校で参加ください。

日時　6月12日(月)午前7時30分～8時10分

出発式の場所　ローソン浦添内間4丁目店

あいさつ運動の場所　市内各小中高校の正門前

※出発式・あいさつ運動の駐車場はありません。

8月開講 沖縄県障害者職業訓練生募集
問 **浦添職業能力開発校** ☎(879)2560

沖縄県では、障がいがある人の働き方を支援するため、職業訓練を行っています。

コース名　施設清掃業務科(定員1人)

場所　アイム・ユニバースてだこホール

対象の障害者区分　身体障がい者(内部障害)、知的障がい者、発達障がい者

期間　8月1日(火)～10月31日(火)

募集期間　6月1日(木)～26日(月)

費用　受講料無料(保険料等は自己負担)

申し込み先　ハローワーク那覇

民生委員・児童委員募集!

問い合わせ　浦添市民生委員児童委員連絡協議会 ☎(877) 8278

民生委員・児童委員は、厚生労働大臣から委嘱を受け、社会福祉を推進するためさまざまな活動を行う、地域で一番身近な相談・支援のボランティアです。地域の困り事や心配事の相談、登下校の見守りや声掛け、高齢者や子育て家庭の訪問などを行い、支援を必要としている人を行政や専門機関につなぐ「橋渡し役」です。

現在、定員141人のうち60人不足しており、市では委員になっていただける人を募集しています。お住まいの地域の福祉に理解があり、活動に興味のある人は問い合わせください。

▼各中学校区の不足状況

区域	募集人数(定員数)
浦添中学校区	9人(定員29人)
仲西中学校区	16人(定員35人)
神森中学校区	12人(定員31人)
港川中学校区	20人(定員30人)
浦西中学校区	3人(定員16人)

広告
弁護士による相続無料法律相談会
遺言　家族信託　相続手続き　遺産分割　遺留分
日時 6月3日(土)・6月10日(土)・6月24日(土)
会場 開催場所 弁護士法人琉球法律事務所 沖縄県那覇市牧志2丁目16番46号 タカラマンションマキシー1 201号室
開催時間 10時～16時30分
主催 弁護士法人琉球法律事務所
代表弁護士 久保 以明(29685) 沖縄弁護士会所属
無料法律相談会のご予約は 0120-927-122 受付時間 平日9時～17時30分
広告掲載に関するお問い合わせは、株式会社 F.T.K印刷 ☎(878)1877

ゆいレール・利用者モニター募集
問 **沖縄都市モノレール株式会社** ☎(859)2692

ゆいレールの満足度調査の取り組みに参加いただける人を募集します。モニター期間中、2か月おきに担当駅をチェックし、アンケートにお答えいただきます。モニターの人には謝礼として1日乗車券を5枚進呈。

モニター期間　今年度末まで

申込期間　6月30日(金)まで

募集人数　18人

※16歳以上で、沖縄本島在住・在勤または、在宅でモノレールを利用している人

▲モニター募集特設Webサイト

市役所内「地域若者サポートステーション相談窓口」
問 **地域若者サポートステーション琉球** ☎(917)2086

働きたいけど…「どうしていいのかわからない」「自信がない」そんな人のために、自分に合ったペースで一歩ずつ前に進むことを丁寧にサポートします。

日時　6月27日(火)午後2時～5時 ※毎月第4火曜日

場所　市役所1階ロビー(ふるさとハローワーク向かい側)

対象　15歳～49歳

※保護者や学校関係者、支援機関関係者からの相談にも応じます。

費用　無料

若年者ジョブトレーニング就活生募集!
問 **若年者ジョブトレーニング事務局** ☎(866)3611

何がしたいか、何が向いているのかわからないあなたのための就活プログラム!事前研修と職場訓練をとおし、就職と継続雇用を目指します。

訓練期間　3か月間

※事前研修(15日間)＋県内企業で職場訓練を実施(2か月)

対象　県内在住で、40歳未満の求職者(在学中の人は除く。ただし定時制、通信制は参加可能)

※失業給付受給者も参加可能

応募　就職相談会へご参加ください(事前予約制)

募集期間　5月から9月まで随時募集。ただし各期定員に達し次第締め切ります。

▲詳しくはこちら

合同就職説明会&面接会(中南部地域)
問 **マッチングプログラム事務局** ☎(865)5270

地元で働きたい高年齢者・障がい者の人必見!すべての求職者を対象とした、地元中小企業が参加する合同就職説明会を開催します。

日時　6月21日(水)午後1時～4時

場所　沖縄コンベンションセンター会議棟(A1・A2・A3)

対象　すべての求職者

※55歳以上の高年齢者および障がい者を含む(来春卒業予定の学生も参加可)

▲詳しくはこちら

「一日合同行政相談所」を開設します!
問 **総務省 沖縄行政評価事務所 きくみ沖縄** ☎(867)1100

沖縄行政評価事務所では「一日合同行政相談所」を開設し、市民の皆さまから、役所の手続き、福祉、税金、道路等、行政手続きについての相談や要望を受け付けます。

日時　6月30日(金)午前10時～午後4時

場所　サンエー経塚シティ1階中央コート

当日は、弁護士等による無料法律相談も受け付けます。※要事前予約

事前予約期間　6月26日(月)～29日(木)

※予約が多数あった場合、締め切ることがあります。

編集後記

毎年この時期の沖縄は平和についてのイベントが多くあります。平和特集が「戦争」特集にならないよう、考える分だけ迷走しましたが、小さな「つつの平和が繋がり、大きな平和になりますように(喜名)

特集で取りあげたモビリティ・マネジメント。単語を聞いても何のことだろう?自分とは関係のないこと?と思ったりもしますが、内容はとても身近な「交通」のこと。日頃当たり前に利用している車は便利で必要なものですが、その影響も色々…。無意識に利用している車から、今日はバスやモノレール、徒歩で行ってみようかな?と考えたり、家族で会話するきっかけになると、嬉しいです(大城)

取材を通して知ることが山ほどあります。市民憲章や民生委員もそのひとつ。わたしの住んでいる地域にはこんなにも尊敬すべき人がいたんだ、と。ひとたび意識を向けてみると、さまざまなところで、人のため、地域のために行動している人を見かけます。自分には何ができるのか…。やっぱり今は精一杯伝えていくことかなと思います(田中)

5月号から新たに始まった自治会コーナー!自治会ってどんなことをしてるんだろうと思っていましたが、各自治会によって特徴があり、地域に住んでいる人が楽しく安心安全に過ごせるように行事の開催や防犯等の見守り、清掃活動などの地域活動に力を入れていることを知りました!自治会に参加している人は、他自治会の活動を知るきっかけに、興味はあるけどよくわからないという人には参加のきっかけになればと思います。(伊志嶺)

税を、納める庶民ですが、現在でも戦争を起こす国がある。とても悲しい…。軍事費でなく、自然災害で人が亡くならないように自然との共存と必要とする科学、IT技術・宇宙開発の向上や未来に向け、平和費が満たされることを願います!お代官さま、税金も少なくしてね(屋部)

清掃スタッフ講習
期間：7月12日(水)～7月14日(金)
開催地：豊見城市内／受講料：無料
浦添市内にお住いでシルバーセンターに入会を希望する60歳以上の方 お問合せ下さい!
高齢者活躍人材確保育成事業
(公社)沖縄県シルバー人材センター連合
TEL(098)871-0330

社会医療法人 仁愛会 在宅総合センター
介護に関するお悩み・困りごと・疑問がありましたらお気軽にご相談下さい。
☎098-879-1000(代表)
〒901-2132 浦添市伊祖四丁目16番1号
マスコットキャラクター みなとん さっとん
◎介護老人保健施設 アルカディア
◎通所リハビリテーション
◎ヘルスアップステーション うらそえ
◎ことぶき 居宅介護支援事業所
◎つるかめ 訪問看護ステーション
◎訪問リハビリテーション アルカディア
◎ヘルパーステーション らくだ
◎浦添市地域包括支援センター みなとん
◎浦添市地域包括支援センター さっとん
広告掲載に関するお問い合わせは、株式会社 F.T.K印刷 ☎(878)1877

儀間比呂志・中山良彦「戦がやってきた-沖縄戦版画集-」版画展

6/16(金)～7/2(日)

場所
浦添市美術館
(企画展示室2・3)

観覧料
常設展チケットで
観覧ください

初めてみたアメリカー

戦がやってきた

慰霊の日に合わせ、儀間比呂志氏・中山良彦氏の「戦がやってきた・沖縄戦版画集」から版画作品と文の展示を行います。

●イベント●
「沖縄可否の会」による朗読会

- 日時：6月25日(日)
  午前11時・午後2時(2回)
- 場所：企画展示室3
- 入場：朗読観覧には常設展チケットが必要です。
- 申し込み不要です。詳しくは問合せください。
- 問い合わせ先：浦添市美術館

美術館の常設展・観覧料金

- 高校生以下無料
- 一般300円(200円)
- 大学生200円(130円)
- 65歳以上240円(160円)

※( )内は浦添市民割引適用料金。浦添市在住・在勤であることがわかるもの(マイナンバーカード、運転免許証、職員証など)をご提示ください。

浦添市美術館
☎(879)3219
休館日
毎週月曜日(祝日は開館)

ホームページ　Facebook

・歴史物や空想的な作品など、めくるめく世界を紹介ください。

2023 浦添市立図書館主催

うらそえYA(ワイエー)文芸賞 作品募集!

入賞作品

YAキャラクター
ちゅーた

浦添市立図書館では、県内初のYA(ヤングアダルト)世代コーナーを平成4年に設置し、中学生から大学生にむけたサービスを展開してきました。そこで、この世代の"才能発揮"の場として、文芸作品を募集します。

テーマ　浦添、図書館(読書)、その他自由

短編小説の部
400字詰め原稿用紙
15～20枚程度
(6,000～8,000字以内)

詩の部
400字詰め原稿用紙
5枚程度
(2,000字以内)

- 応募作品は各部門1作品まで
- 原稿は手書き、またはワープロ原稿(縦書き厳守。鉛筆不可)
- 原稿用紙にはタイトル、本文のみ。(名前、学校名等は応募用紙に記入)

応募期間　6月1日(木)～9月22日(金)

対象　浦添市・那覇市・宜野湾市・西原町に在住・在学・在勤のYA世代
(中学生～大学生・13～22歳程度)

応募方法　図書館に持参または郵送(当日消印有効)

問い合わせ・応募先　浦添市立図書館

〒901-2114 浦添市安波茶2-2-1
☎(876)4946/ FAX(875)1772
ホームページ▶https://library.city.urasoe.lg.jp
メールアドレス▶ tosyokan@city.urasoe.lg.jp

▲浦添市立図書館

レンタル工具始めました!
料金表
1階サービスカウンター横

メイクマン　検索
楽しいイベントやお得なキャンペーンをチェック♪

メイクマン
浦添本店 浦添市城間 2008番地
☎098-878-2777

そらうみ法律事務所
SORAUMI LAW OFFICE
西原ICから車で8分
サンエー経塚シティすぐ近く
離婚・相続・不動産・借金等、お気軽にご相談ください
相談料 30分 3,300円
沖縄弁護士会所属
弁護士 鈴木 穂人・弁護士 長尾 大輔
浦添事務所 〒901-2102 沖縄県浦添市前田1061番地グランドゥール・グスク3号室
tel. 098-988-0217 fax.098-988-0219
「浦添 弁護士」で検索

発行／浦添市 〒901-2501 沖縄県浦添市安波茶1-1-1　編集／国際交流課 ☎(876)1258　印刷／株式会社 F.T.K印刷
この印刷物は地球環境に優しい植物インキを使用しています。
UD FONT 見やすいユニバーサルデザインフォントを採用しています。